ABH 1.7.6.75

2

MOTETTEN

№1. Es ist das Heil uns kommen her.
№2. Schaff in mir Gott ein rein Herz.

für

fünfstimmigen gemischten Chor

a capella

componirt

von

JOHANNES BRAHMS.

№ I. Op. 29. Pr. 1 Thlr.

PARTITUR

mit untergelegtem Klavierauszuge und Singstimmen.

Eigenthum der Verleger für alle Länder.

Leipzig, Breitkopf & Härtel.

Eingetragen in das Vereinsarchiv.
Cud. Sta. Gall.

10636. 37.

B&H

RICHARD DANNEMANN HAMBURG

Es ist das Heil uns kommen her.

Choral. J. Brahms, Op. 29. Nº 1.

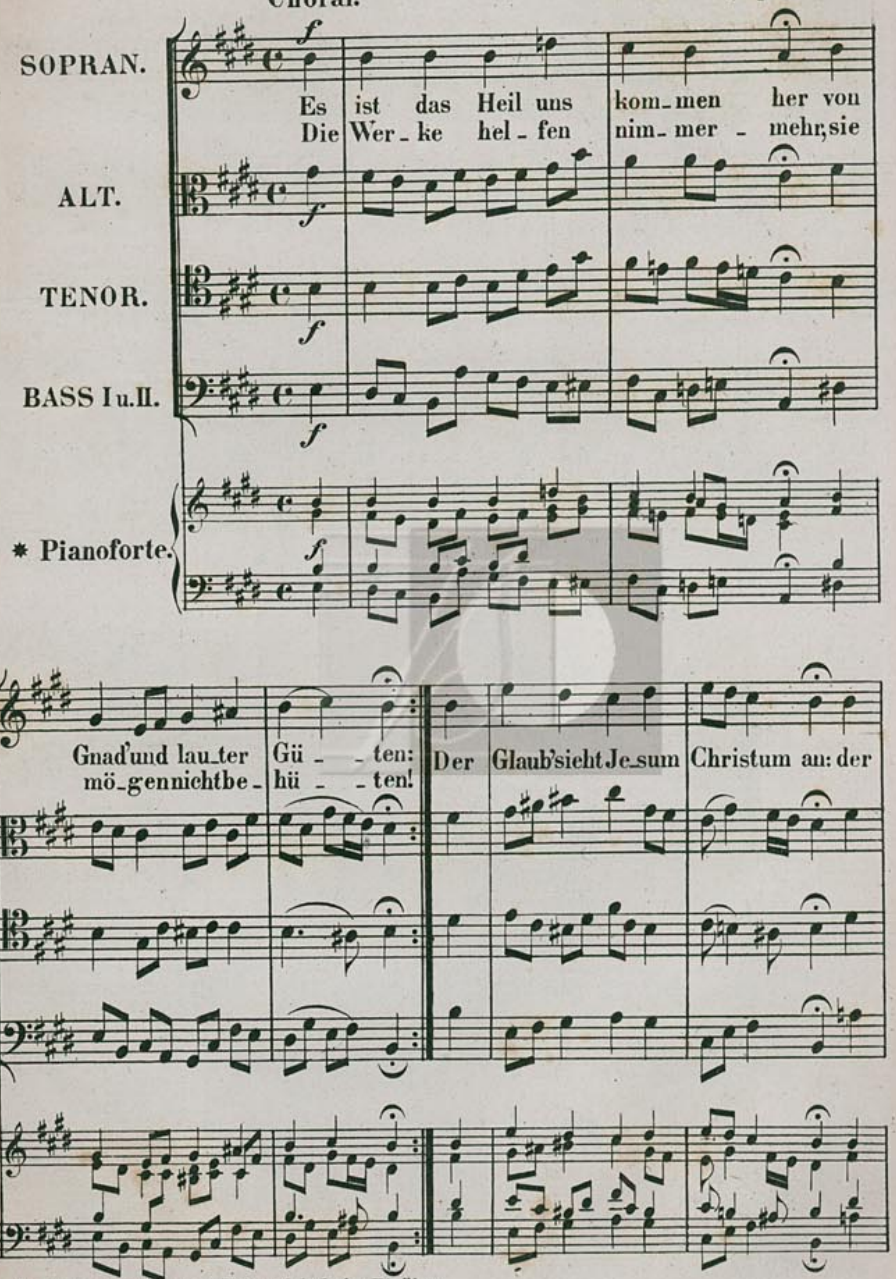

* Nur zur bequemeren Uebersicht beim Einüben.

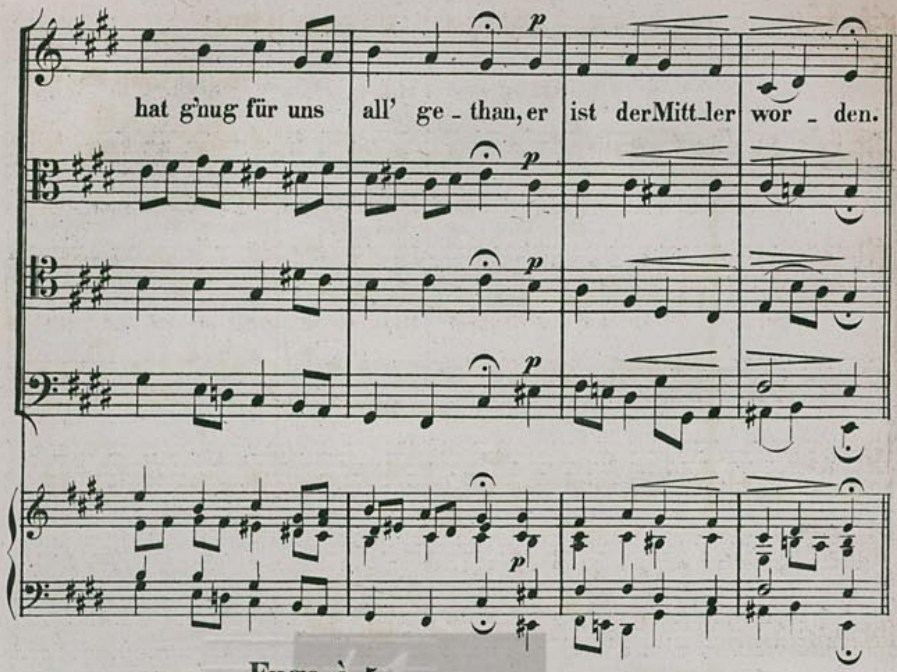

Fuga à 5.

Allegro.

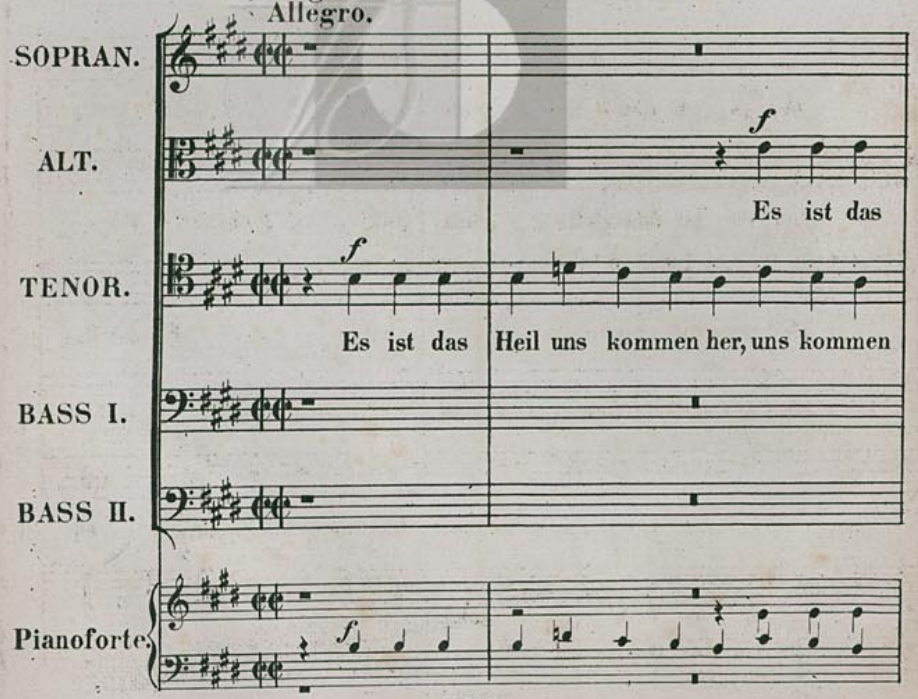

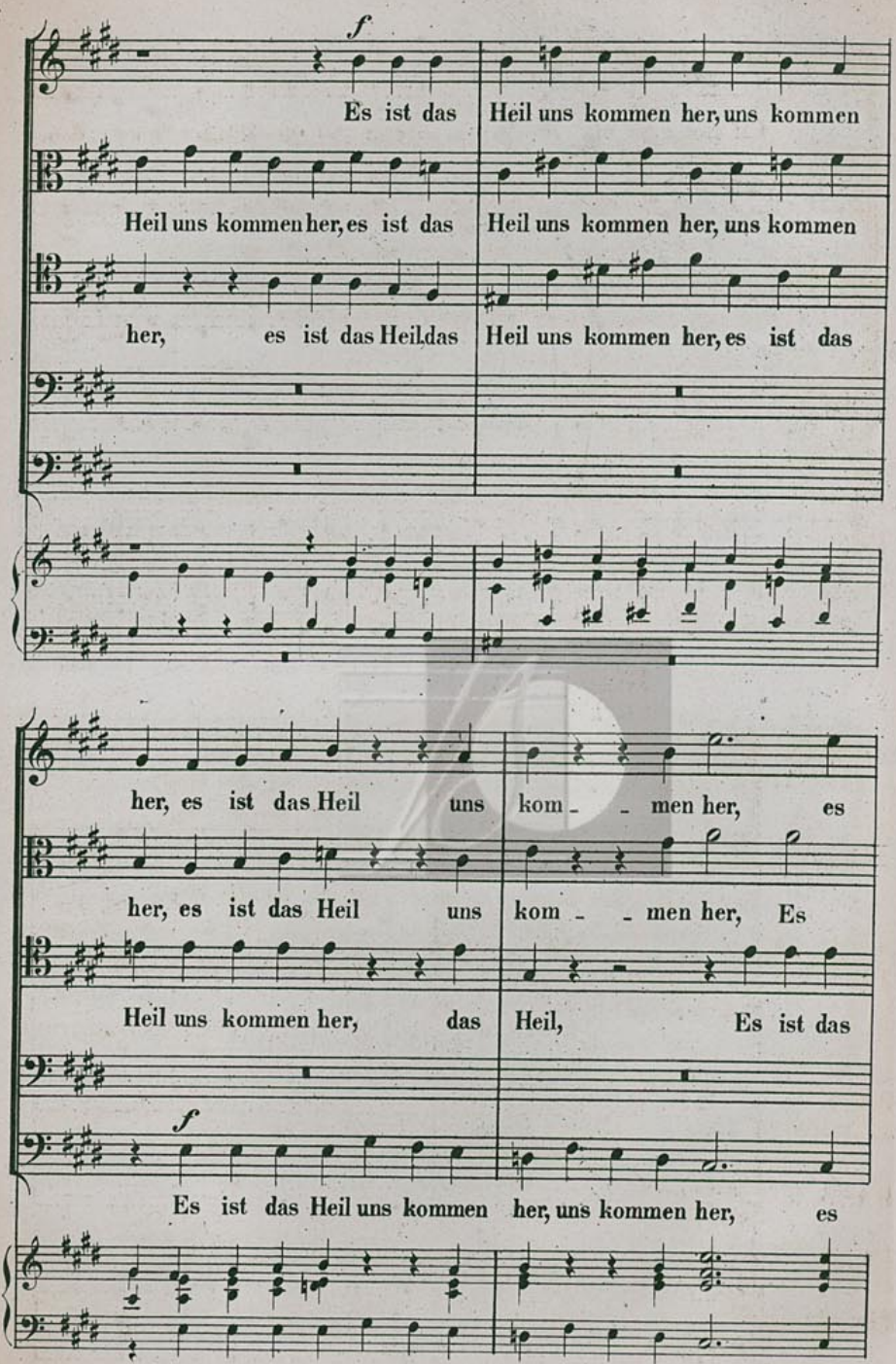
f
Es ist das Heil uns kommen her, uns kommen
Heil uns kommen her, es ist das Heil uns kommen her, uns kommen
her, es ist das Heil das Heil uns kommen her, es ist das
her, es ist das Heil uns kom - - men her, es
her, es ist das Heil uns kom - - men her, Es
Heil uns kommen her, das Heil, Es ist das
f
Es ist das Heil uns kommen her, uns kommen her, es

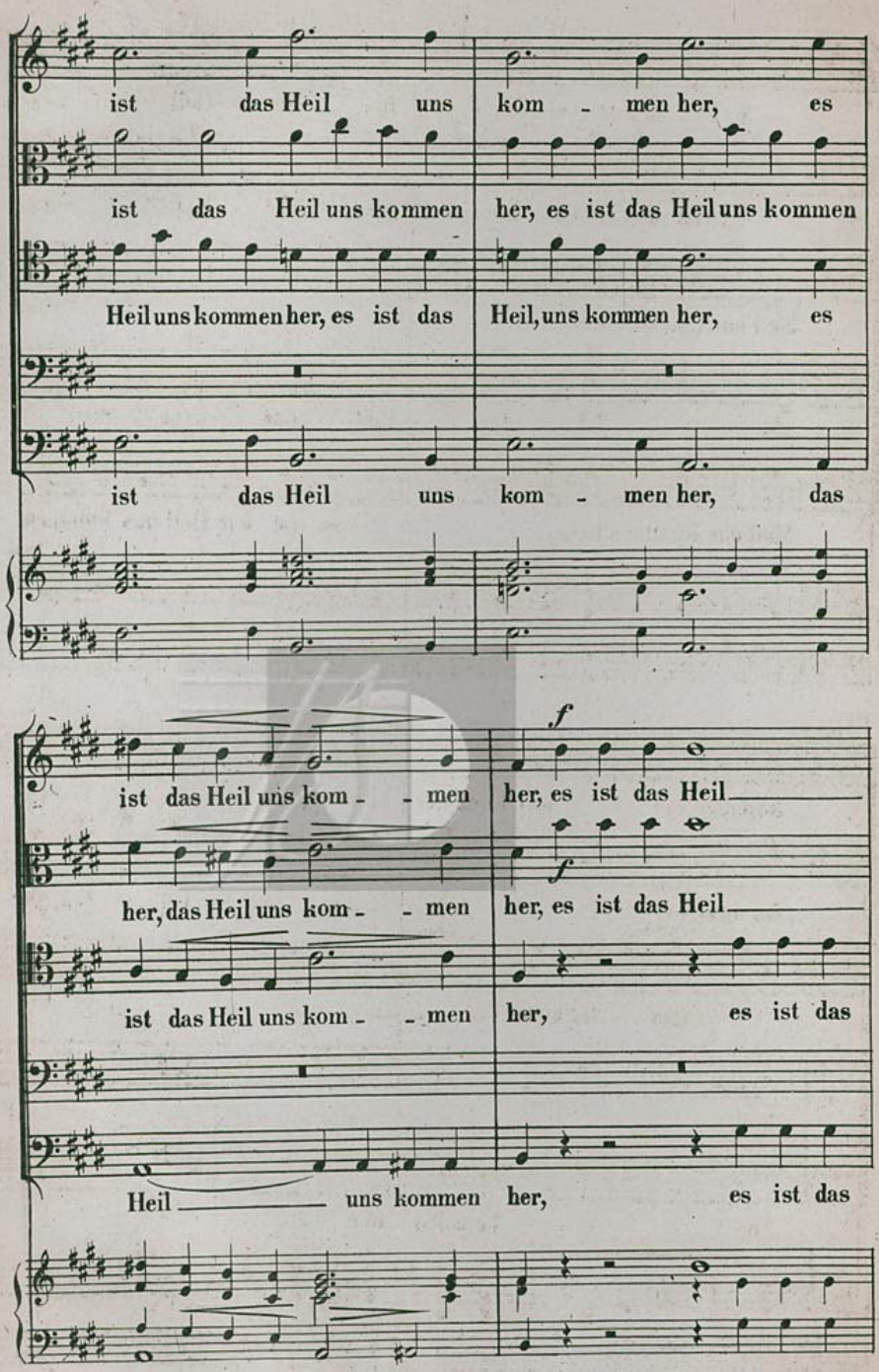
ist das Heil uns kom - men her, es
ist das Heil uns kommen her, es ist das Heil uns kommen
Heil uns kommen her, es ist das Heil, uns kommen her, es
ist das Heil uns kom - men her, das
ist das Heil uns kom - - men her, es ist das Heil
her, das Heil uns kom - - men her, es ist das Heil
ist das Heil uns kom - - men her, es ist das
Heil uns kommen her, es ist das
f
f

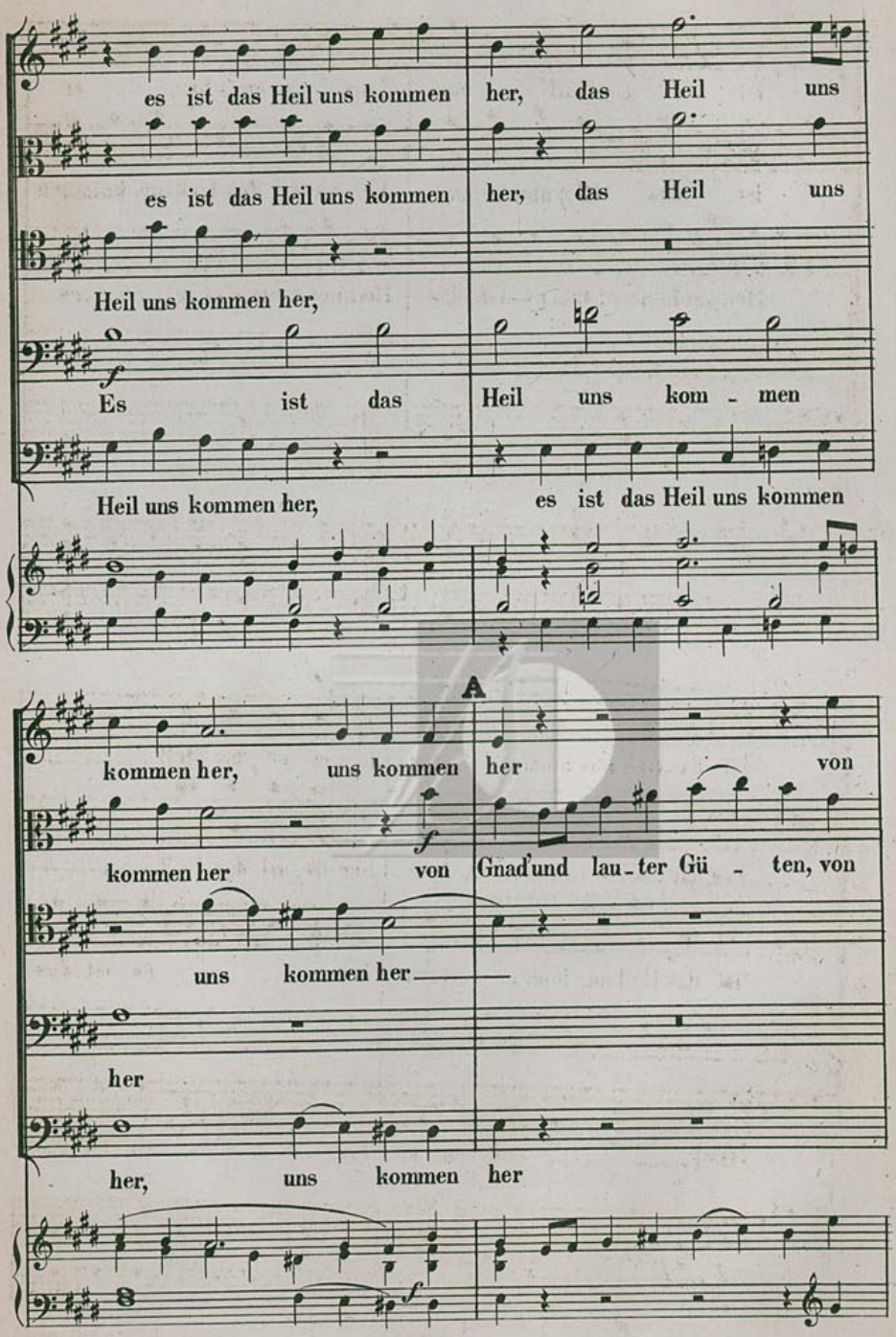
es ist das Heil uns kommen her, das Heil uns
es ist das Heil uns kommen her, das Heil uns
Heil uns kommen her,
Es ist das Heil uns kom - men
Heil uns kommen her, es ist das Heil uns kommen
A
kommen her, uns kommen her von
kommen her von Gnad' und lau - ter Gü - ten, von
uns kommen her
her
her, uns kommen her

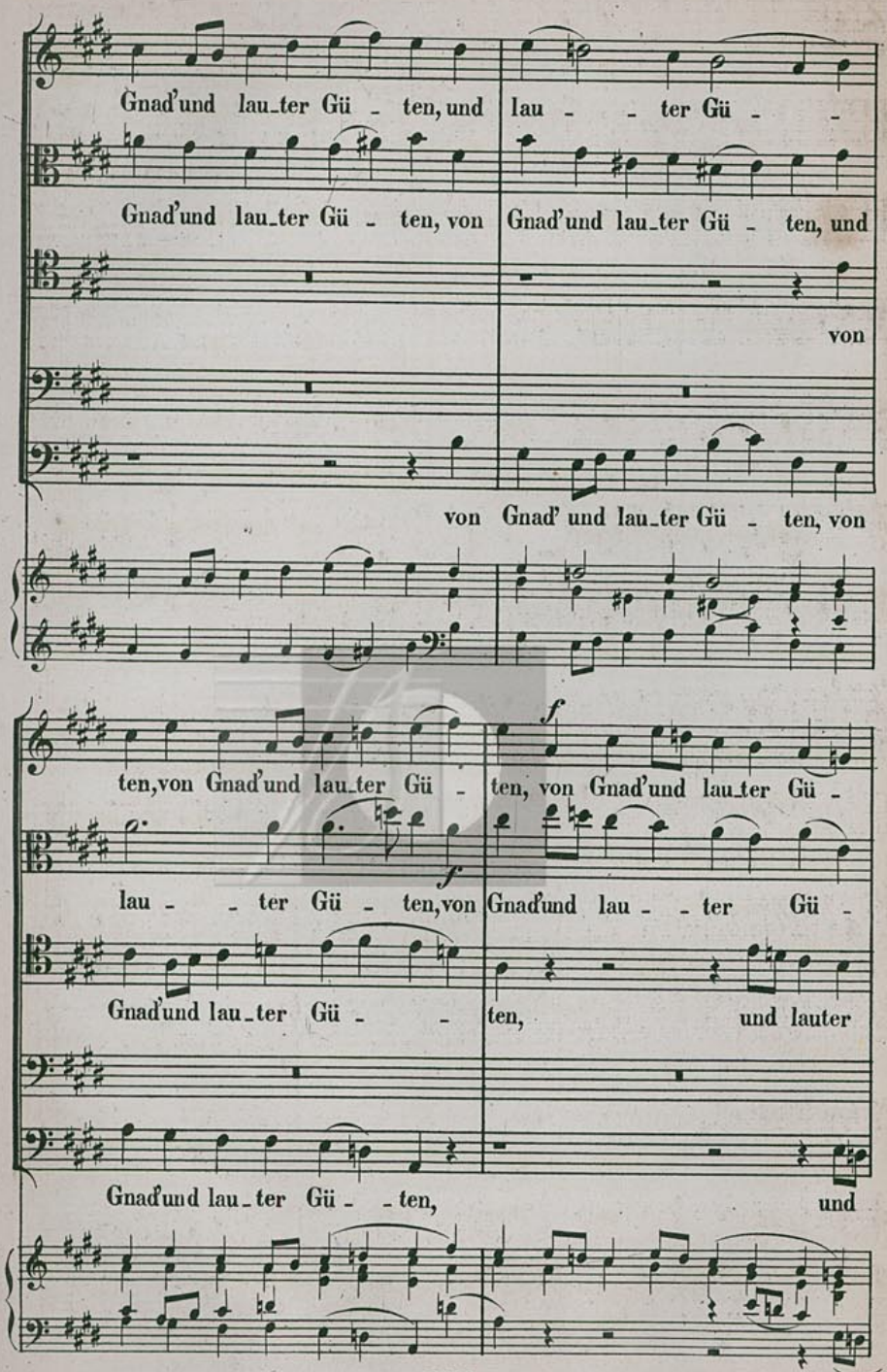
Gnad'und lau_ter Gü - ten, und lau - - ter Gü - -
Gnad'und lau_ter Gü - ten, von Gnad'und lau_ter Gü - ten, und
von
von Gnad' und lau_ter Gü - ten, von
ten, von Gnad'und lau_ter Gü - ten, von Gnad'und lau_ter Gü -
f
lau - - ter Gü - ten, von Gnad'und lau - - ter Gü -
f
Gnad'und lau_ter Gü - - ten, und lauter
Gnad'und lau_ter Gü - - ten, und

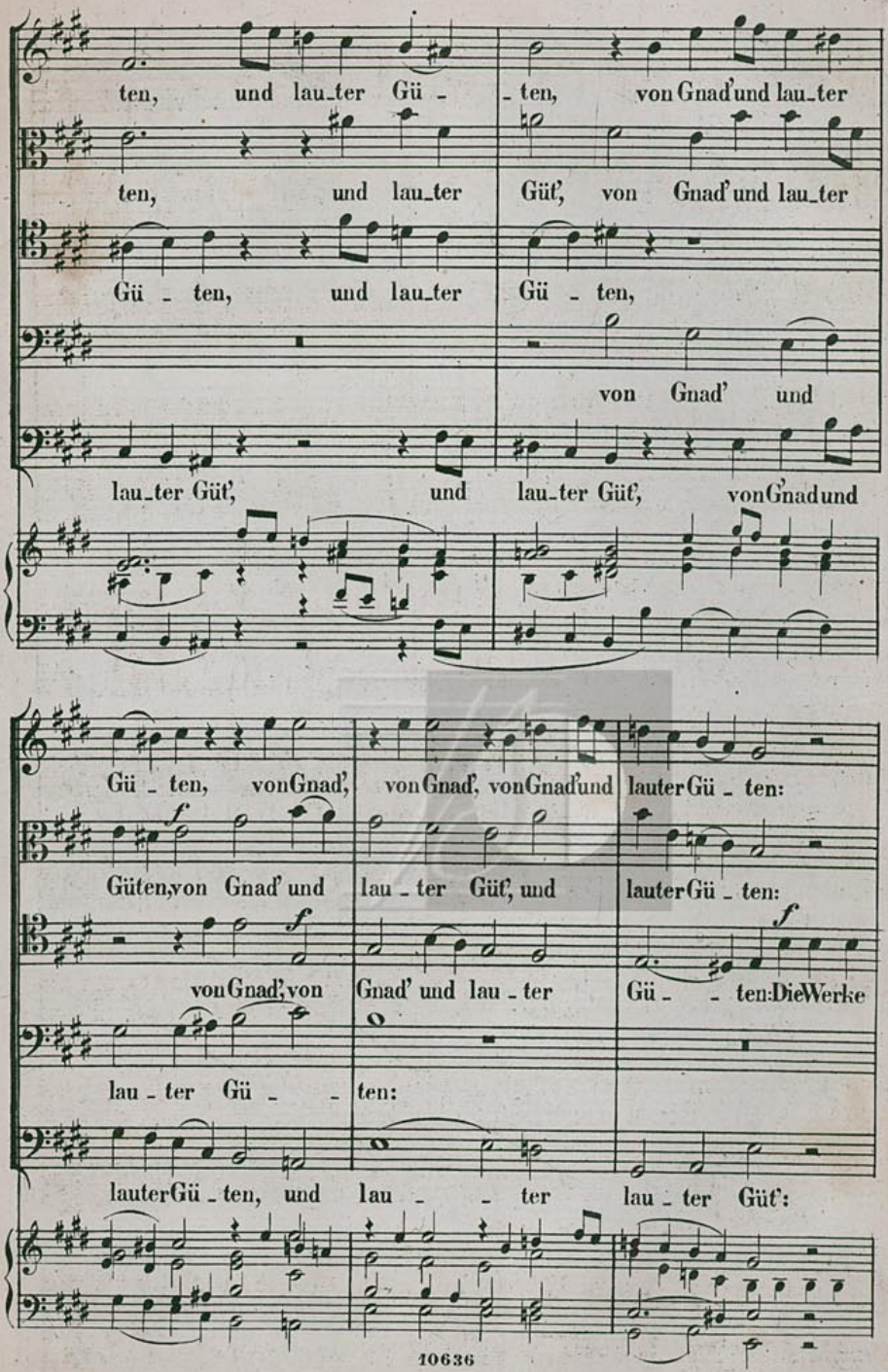
ten, und lau_ter Gü - - ten, von Gnad' und lau_ter
ten, und lau_ter Güt', von Gnad' und lau_ter
Gü - ten, und lau_ter Gü - ten,
von Gnad' und
lau_ter Güt', und lau_ter Güt', von Gnad und
Gü - ten, von Gnad', von Gnad', von Gnad' und lauter Gü - ten:
Güten, von Gnad' und lau - ter Güt', und lauter Gü - ten:
von Gnad', von Gnad' und lau - ter Gü - - ten: Die Werke
lau - ter Gü - - ten:
lauter Gü - ten, und lau - - ter lau - ter Güt':

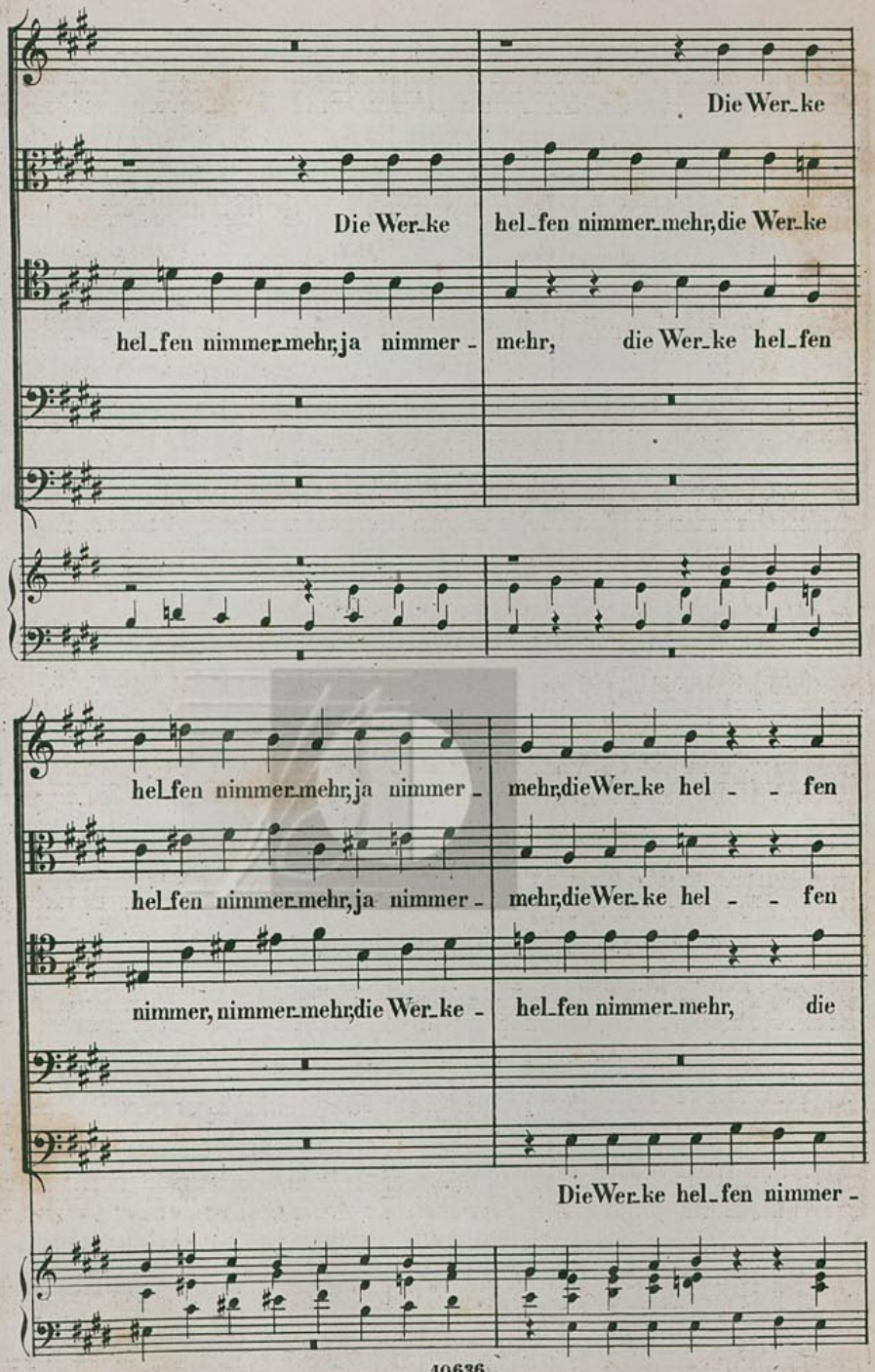
Die Wer_ke
Die Wer_ke hel_fen nimmer_mehr, die Wer_ke
hel_fen nimmer_mehr, ja nimmer - mehr, die Wer_ke hel_fen
hel_fen nimmer_mehr, ja nimmer - mehr, die Wer_ke hel - - fen
hel_fen nimmer_mehr, ja nimmer - mehr, die Wer_ke hel - - fen
nimmer, nimmer_mehr, die Wer_ke - hel_fen nimmer_mehr, die
Die Wer_ke hel_fen nimmer -

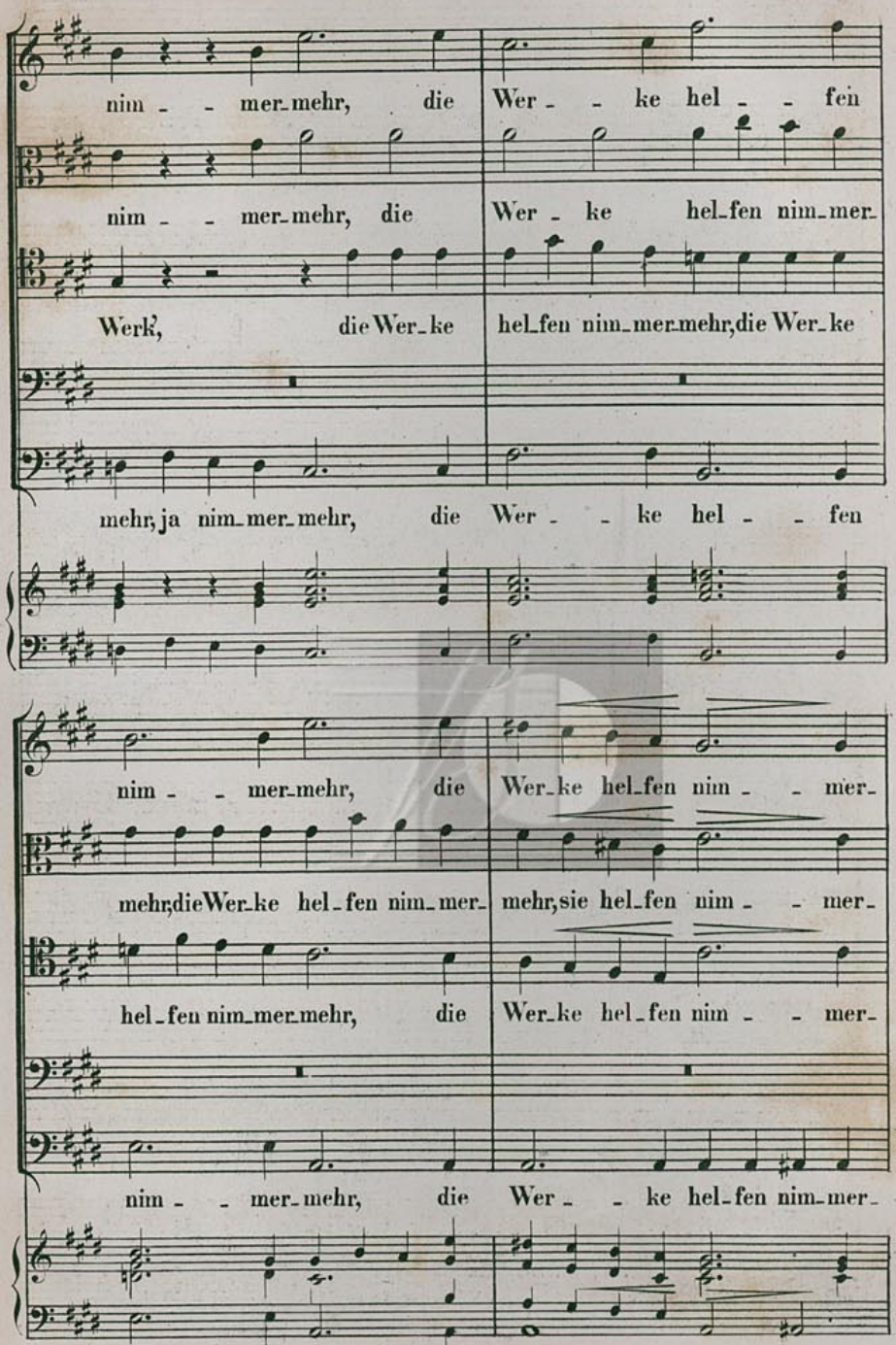
nim - - mer-mehr, die Wer - - ke hel - - fen
nim - - mer-mehr, die Wer - ke hel-fen nim-mer-
Werk', die Wer-ke hel-fen nim-mer-mehr, die Wer-ke
mehr, ja nim-mer-mehr, die Wer - - ke hel - - fen
nim - - mer-mehr, die Wer-ke hel-fen nim - - mer-
mehr, die Wer-ke hel-fen nim-mer- mehr, sie hel-fen nim - - mer-
hel-fen nim-mer-mehr, die Wer-ke hel-fen nim - - mer-
nim - - mer-mehr, die Wer - - ke hel-fen nim-mer-

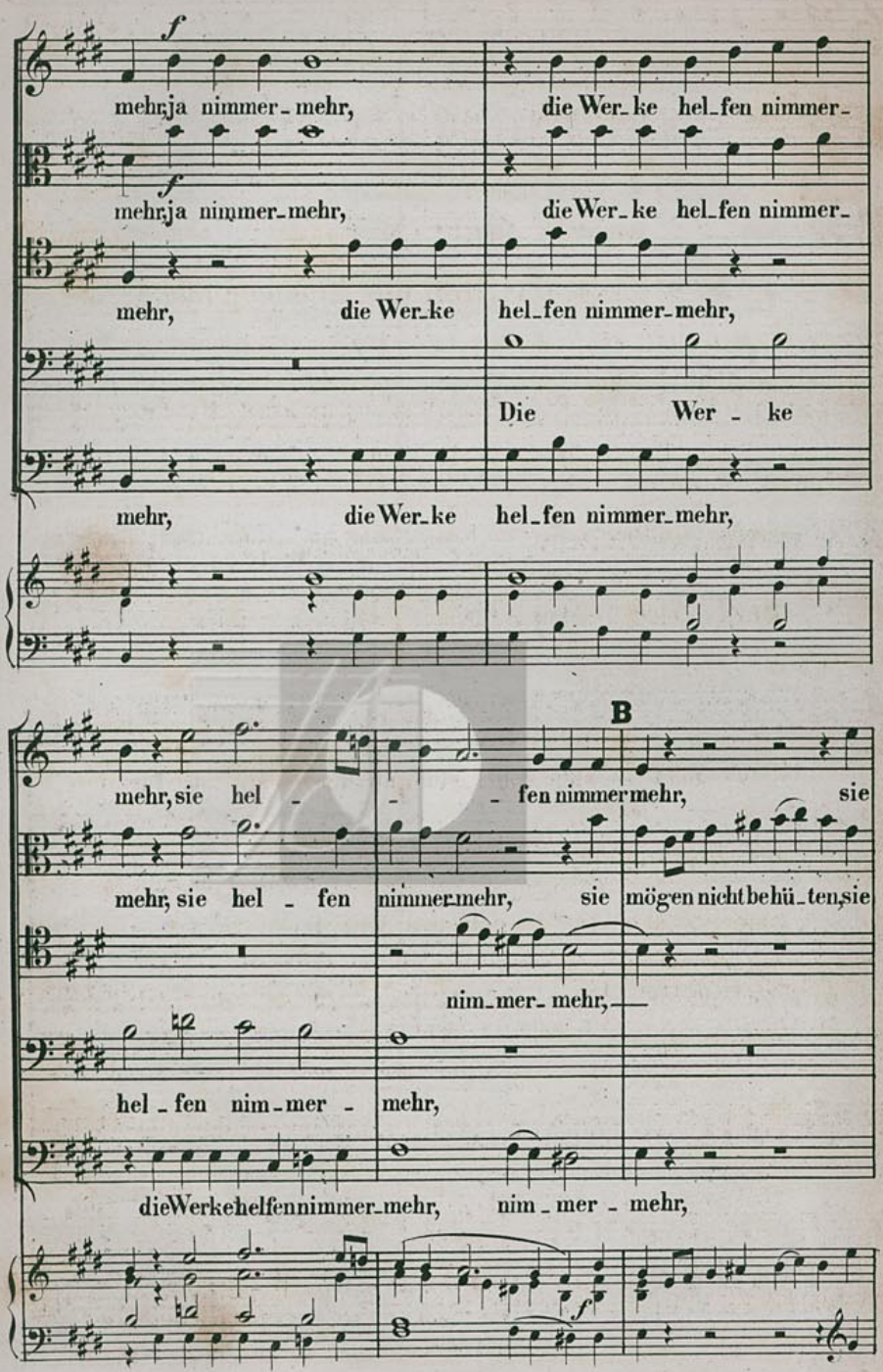
f
mehr, ja nimmer-mehr, die Wer-ke hel-fen nimmer-
f
mehr, ja nimmer-mehr, die Wer-ke hel-fen nimmer-
mehr, die Wer-ke hel-fen nimmer-mehr,
Die Wer - ke
mehr, die Wer-ke hel-fen nimmer-mehr,
B
mehr, sie hel - - - fen nimmer mehr, sie
mehr, sie hel - fen nimmer-mehr, sie mögen nicht behü-ten, sie
nim-mer-mehr,
hel-fen nim-mer - mehr,
die Werke helfen nimmer-mehr, nim-mer - mehr,
f

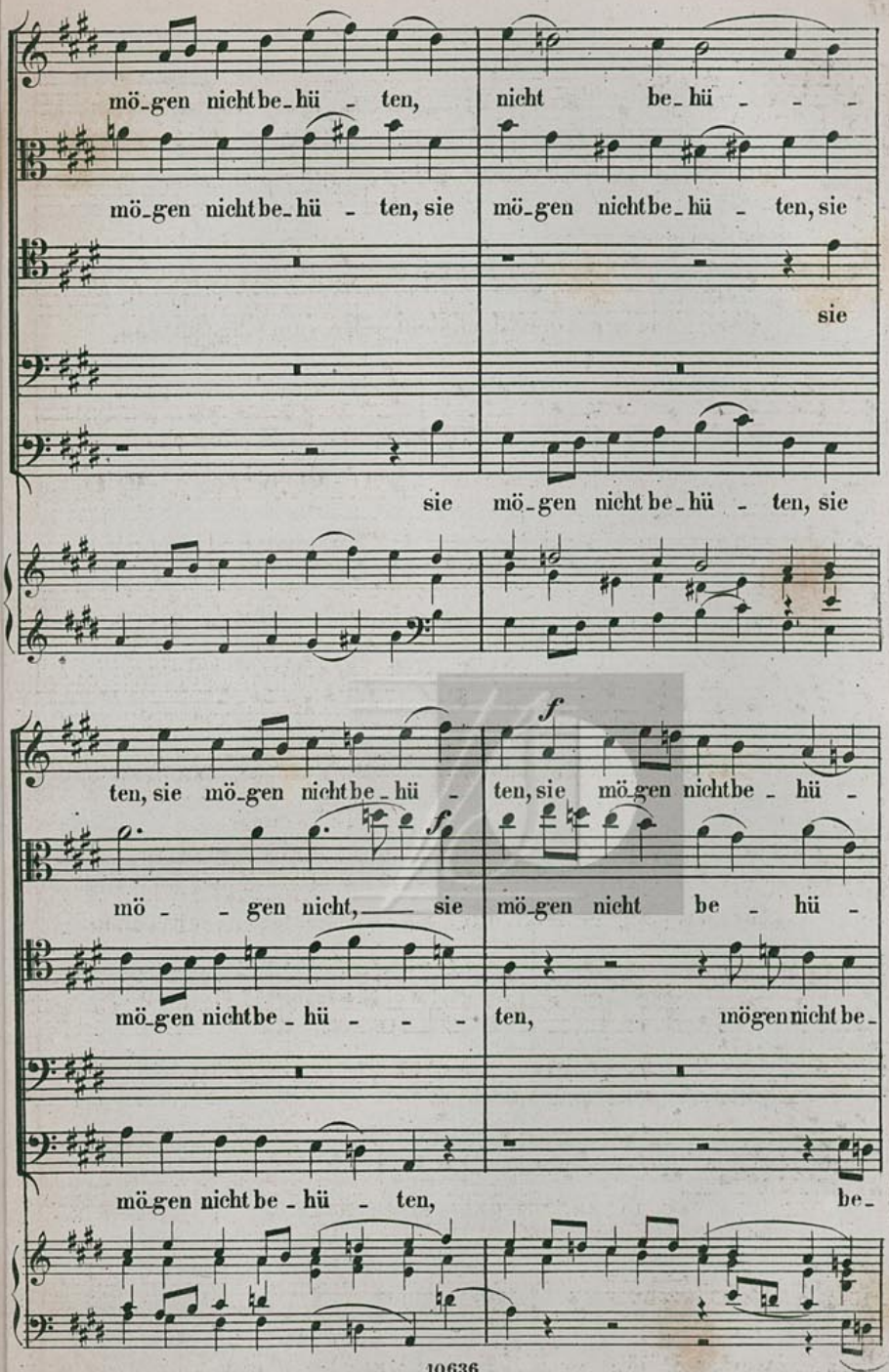
mö-gen nicht be-hü - ten,
nicht be-hü - - -
mö-gen nicht be-hü - ten, sie
mö-gen nicht be-hü - ten, sie
sie
sie mö-gen nicht be-hü - ten, sie
ten, sie mö-gen nicht be-hü -
f
ten, sie mö-gen nicht be-hü -
mö - - gen nicht, — sie
mö-gen nicht be - hü -
mö-gen nicht be-hü - - -
ten,
mögen nicht be-
mö-gen nicht be-hü - ten,
be-

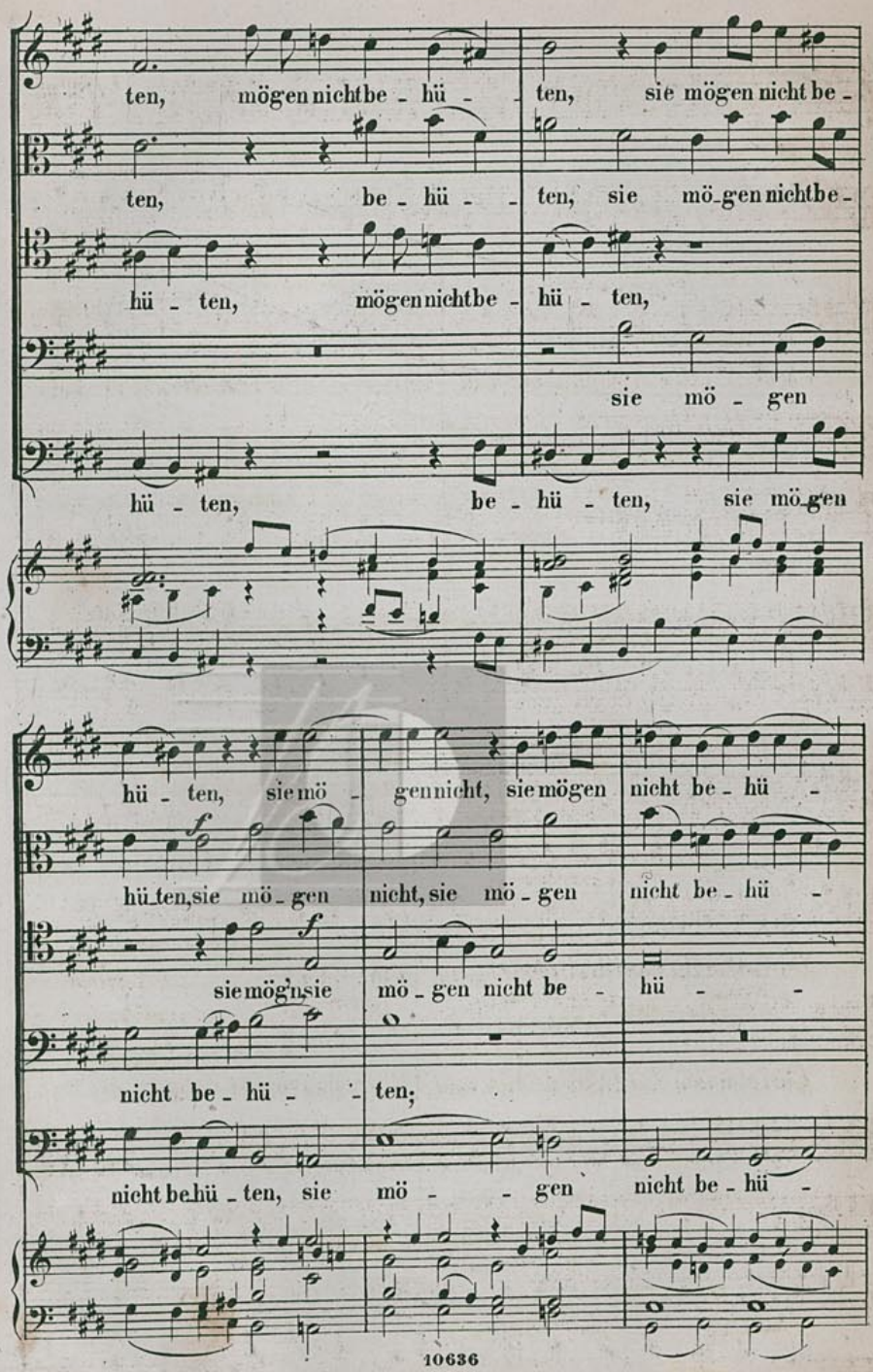
ten, mögen nicht be - hü - ten, sie mögen nicht be -
ten, be - hü - ten, sie mö-gen nicht be -
hü - ten, mögen nicht be - hü - ten,
sie mö - gen
hü - ten, be - hü - ten, sie mö-gen
hü - ten, sie mö - gen nicht, sie mögen nicht be - hü -
hü-ten, sie mö - gen nicht, sie mö - gen nicht be - hü -
sie mög'n, sie mö - gen nicht be - hü - -
nicht be - hü - - ten;
nicht be-hü - ten, sie mö - - gen nicht be - hü -

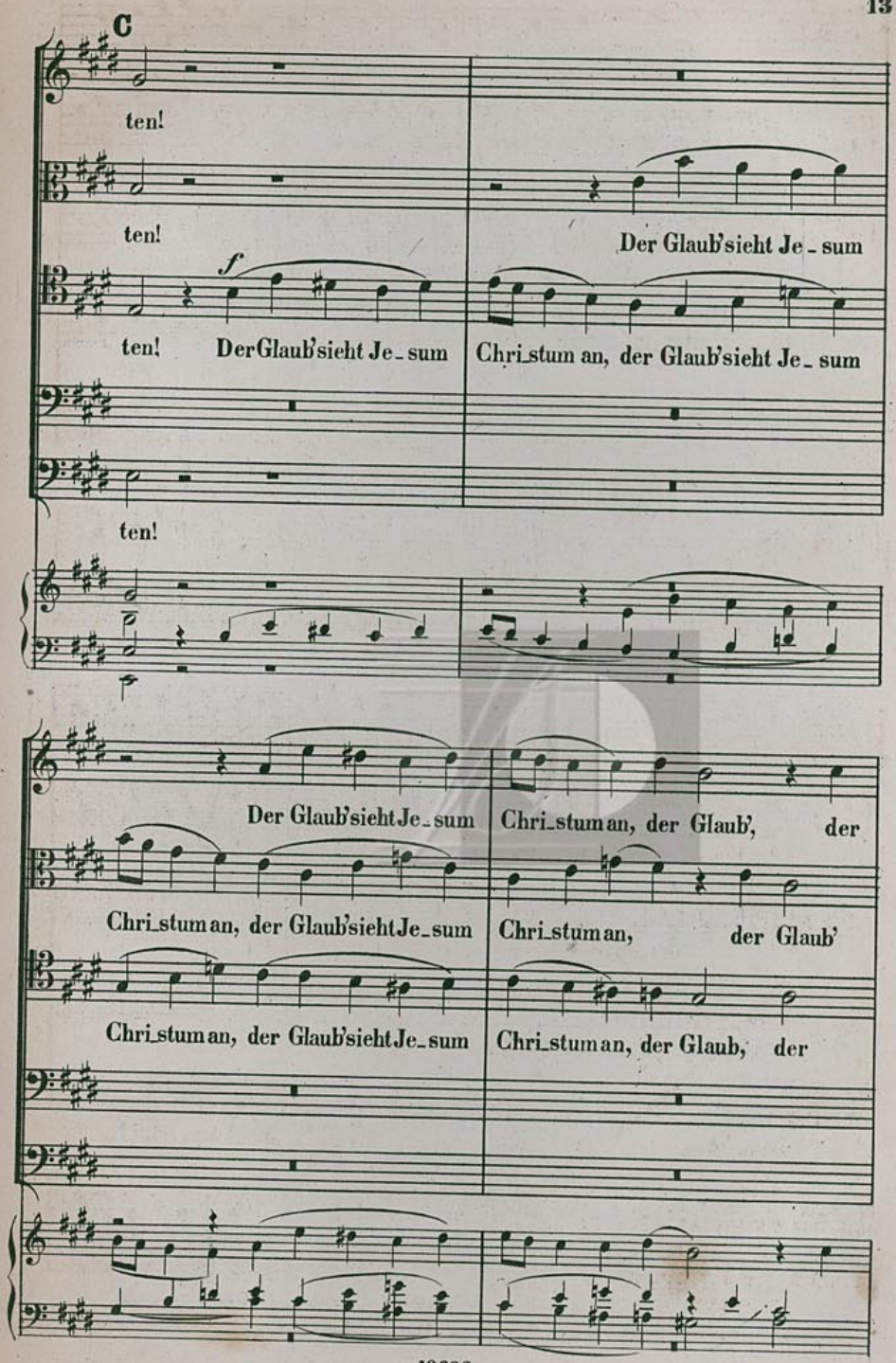
C
ten!
ten!
Der Glaub'sieht Je_sum
f
ten! Der Glaub'sieht Je_sum Chri_stum an, der Glaub'sieht Je_sum
ten!
Der Glaub'sieht Je_sum Chri_stum an, der Glaub', der
Chri_stum an, der Glaub'sieht Je_sum Chri_stum an, der Glaub'
Chri_stum an, der Glaub'sieht Je_sum Chri_stum an, der Glaub, der

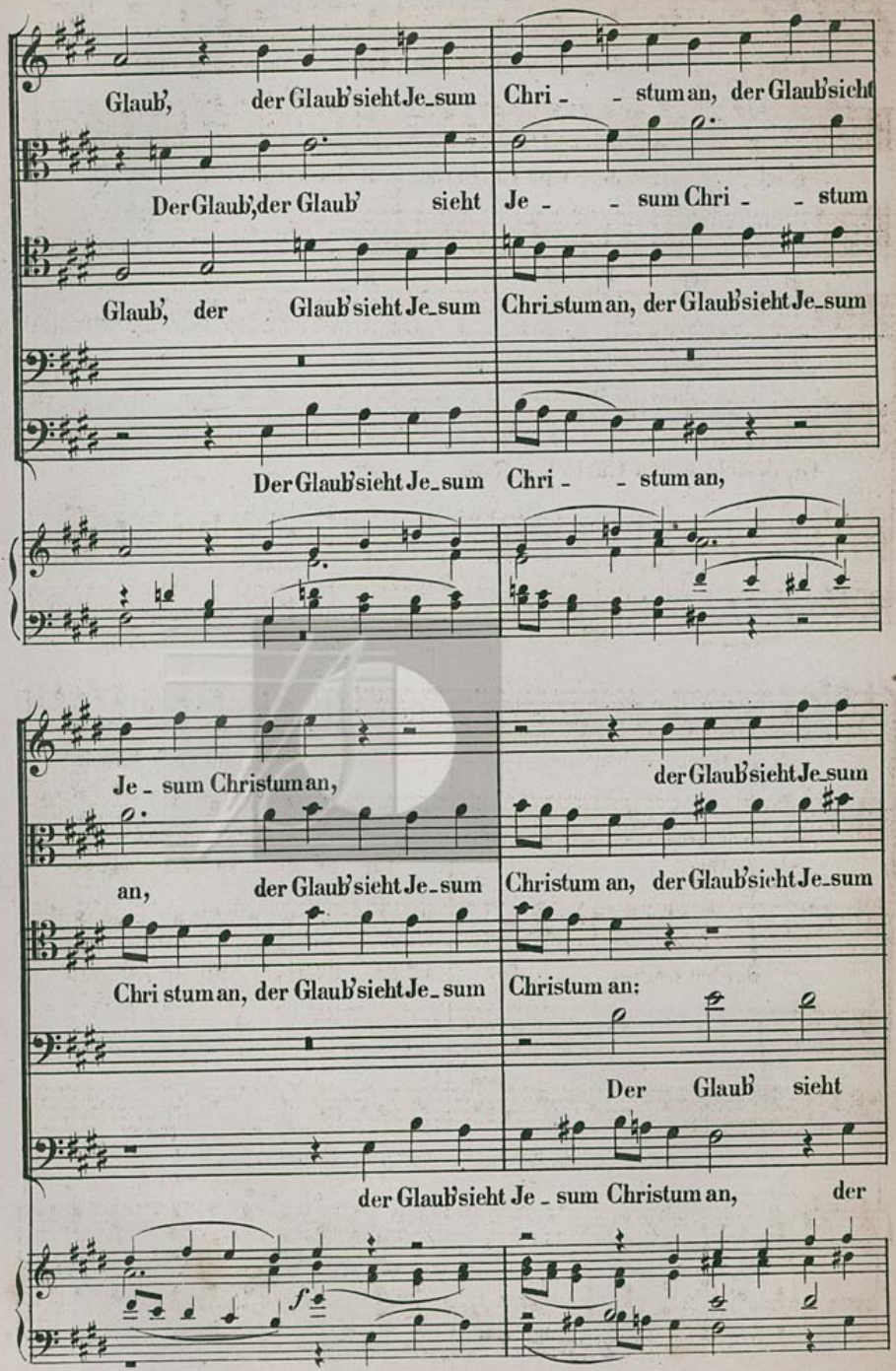
Glaub', der Glaub'sieht Je_sum Chri - - stum an, der Glaub'sieht
Der Glaub', der Glaub' sieht Je - - sum Chri - - stum
Glaub', der Glaub'sieht Je_sum Chri_stum an, der Glaub'sieht Je_sum
Der Glaub'sieht Je_sum Chri - - stum an,
Je - sum Christum an,
der Glaub'sieht Je_sum
an, der Glaub'sieht Je_sum Christum an, der Glaub'sieht Je_sum
Chri stum an, der Glaub'sieht Je_sum Christum an:
Der Glaub' sieht
der Glaub'sieht Je - sum Christum an, der
f

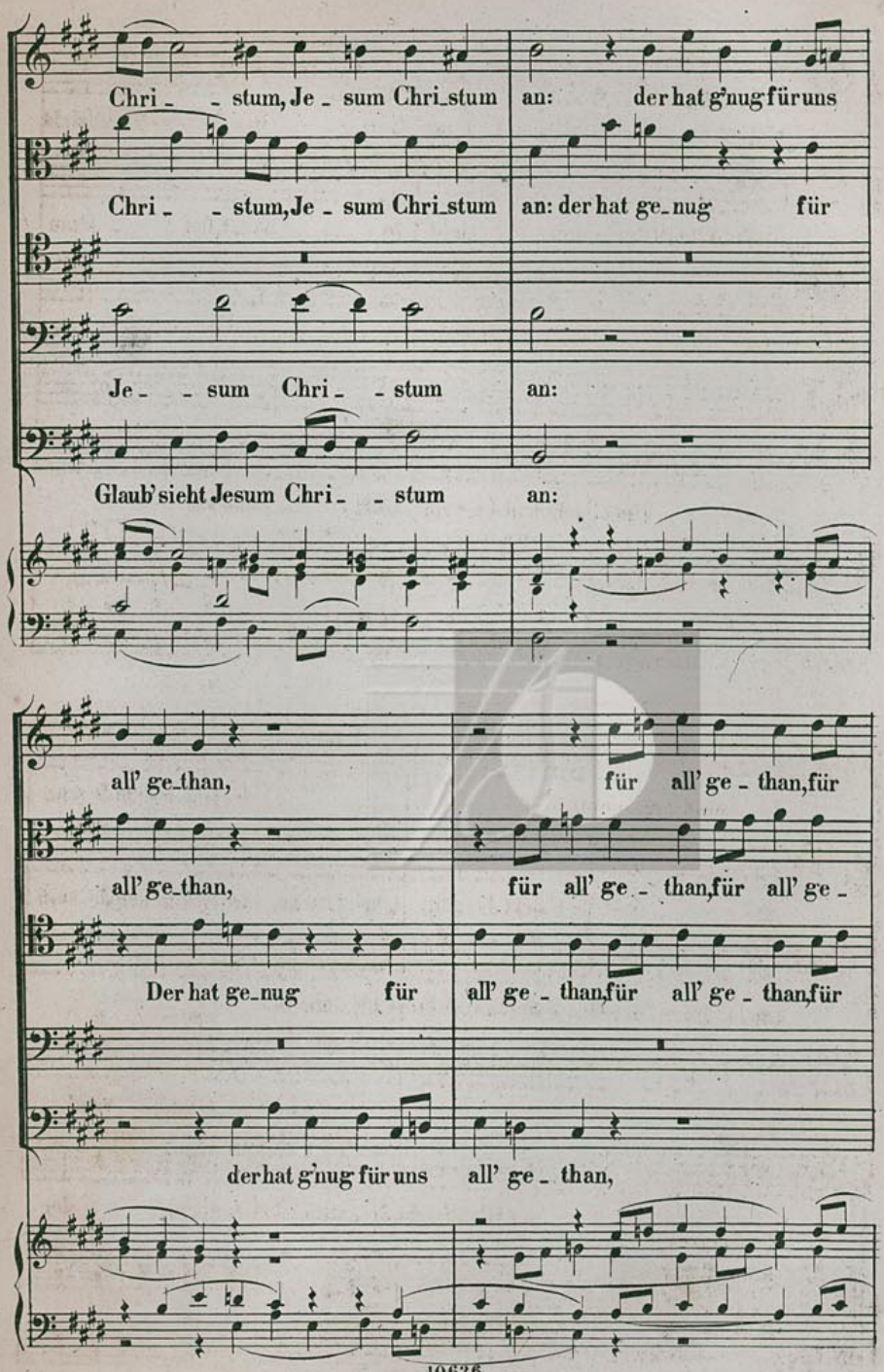
Chri - - stum, Je - sum Chri-stum an: der hat g'nug für uns
Chri - - stum, Je - sum Chri-stum an: der hat ge-nug für
Je - - sum Chri - - stum an:
Glaub' sieht Jesum Chri - - stum an:
all' ge-than, für all' ge - than, für
all' ge-than, für all' ge - than, für all' ge -
Der hat ge-nug für all' ge - than, für all' ge - than, für
der hat g'nug für uns all' ge - than,

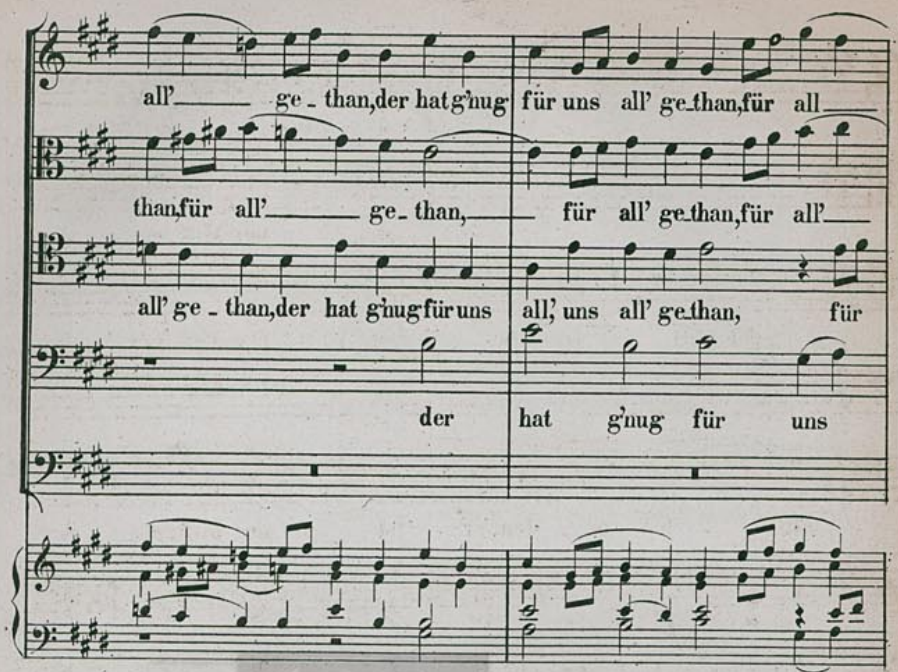
all' ge - than, der hat g'nug für uns all' ge - than, für all'
than, für all' ge - than, für all' ge - than, für all'
all' ge - than, der hat g'nug für uns all' uns all' ge - than, für
der hat g'nug für uns

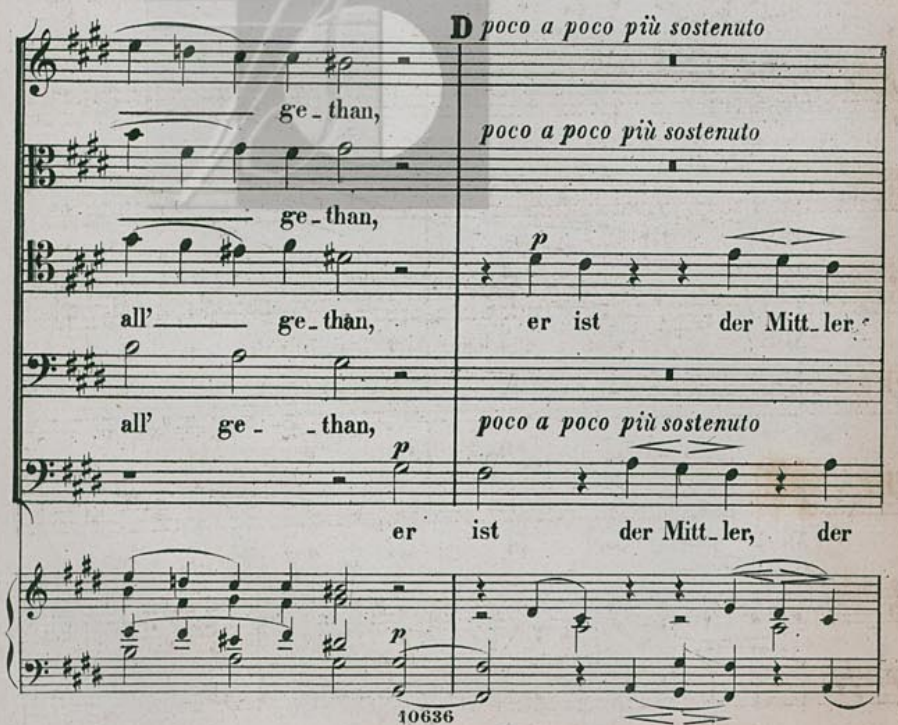
D poco a poco più sostenuto
ge - than,
poco a poco più sostenuto
ge - than,
all' ge - than, er ist der Mitt - ler,
all' ge - than, poco a poco più sostenuto
er ist der Mitt - ler, der

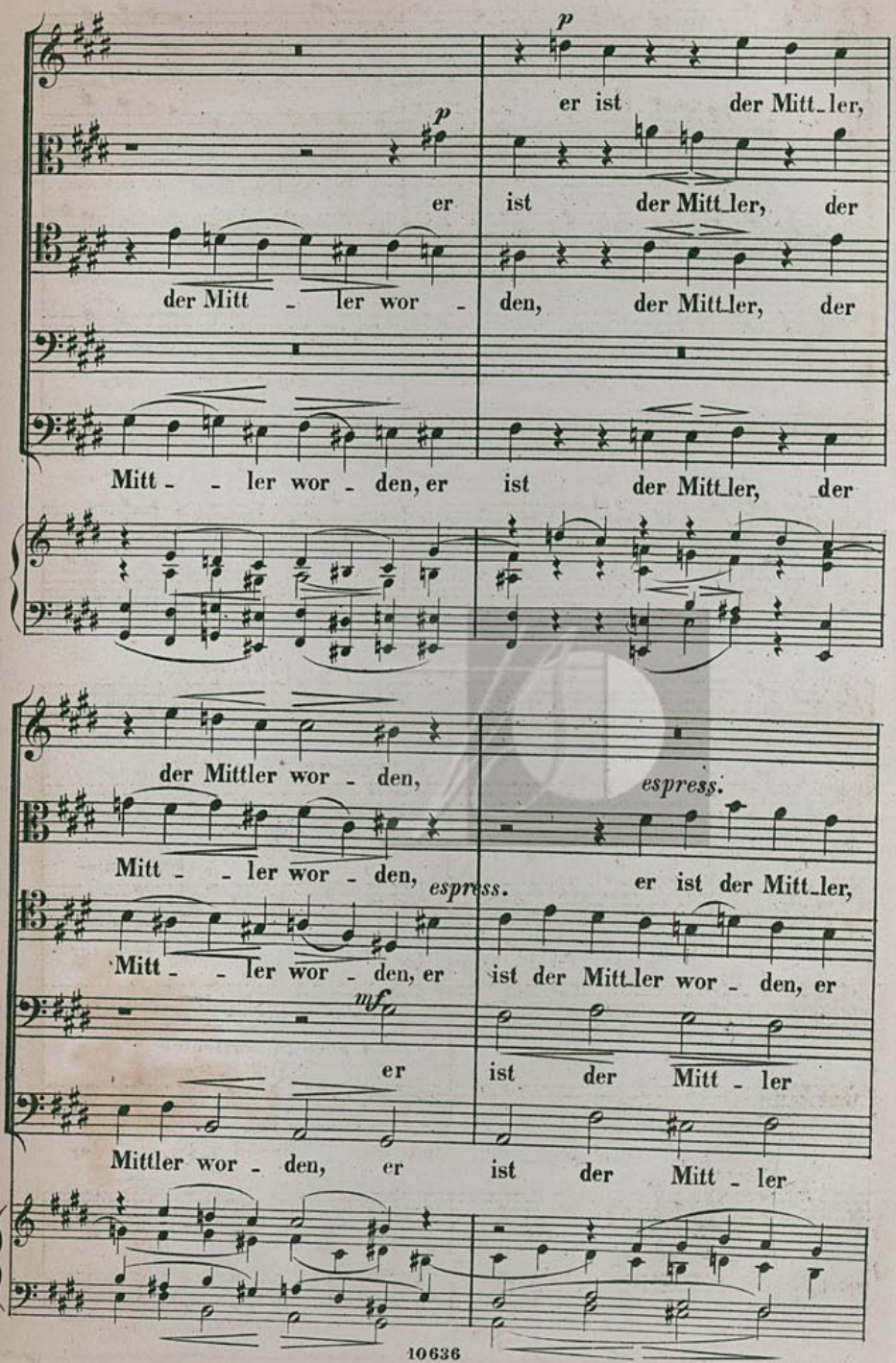
p
er ist der Mitt_ler,
p
er ist der Mitt_ler, der
der Mitt - ler wor - den, der Mitt_ler, der
Mitt - - ler wor - den, er ist der Mitt_ler, der
der Mittler wor - den,
espress.
Mitt - - ler wor - den, espress. er ist der Mitt_ler,
Mitt - - ler wor - den, er ist der Mitt_ler wor - den, er
mf
er ist der Mitt - ler
Mittler wor - den, er ist der Mitt - ler

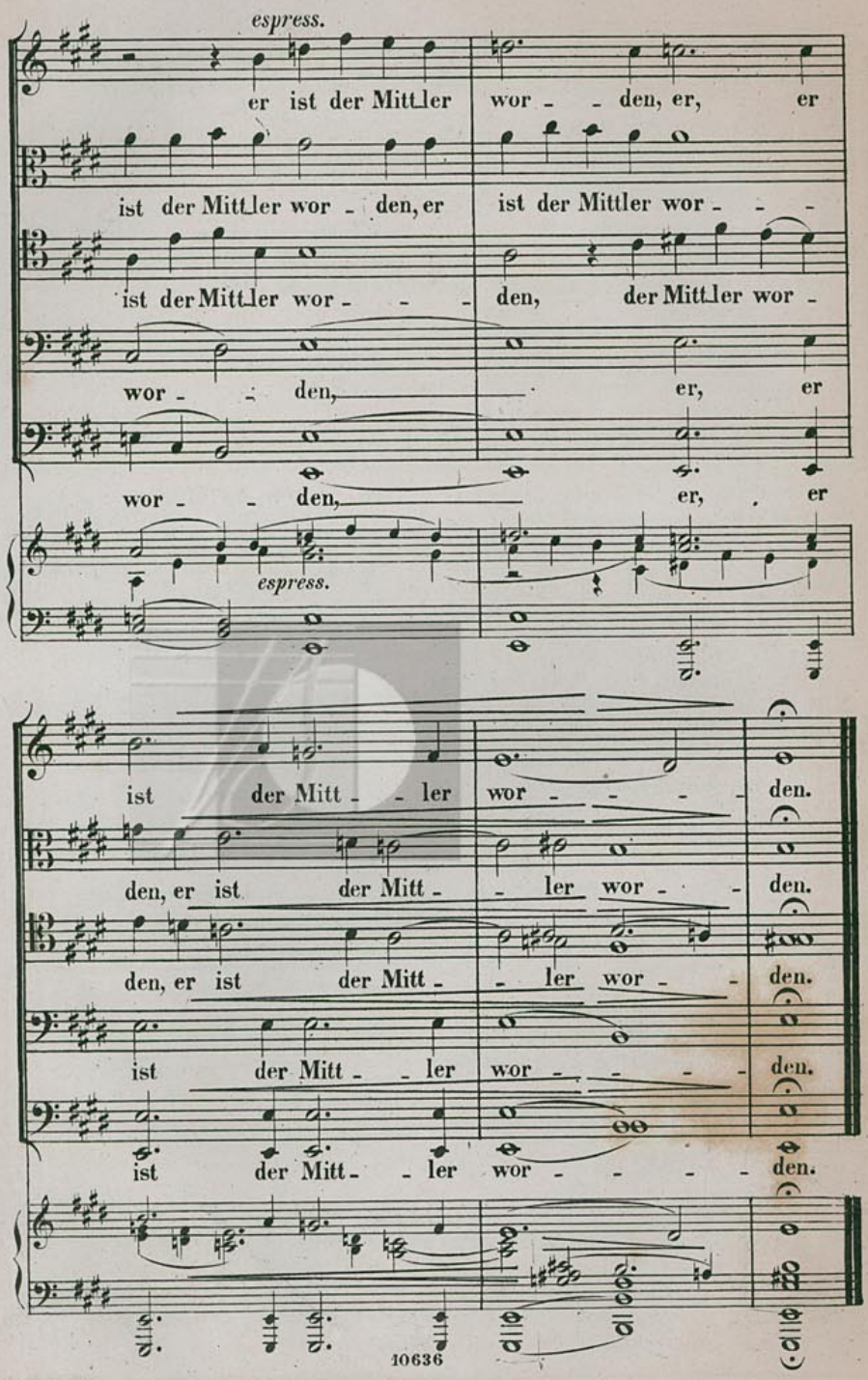
espress.
er ist der Mittler wor - den, er, er
ist der Mittler wor - den, er ist der Mittler wor -
ist der Mittler wor - den, der Mittler wor -
wor - den, er, er
wor - den, er, er
espress.
ist der Mitt - ler wor - den.
den, er ist der Mitt - ler wor - den.
den, er ist der Mitt - ler wor - den.
ist der Mitt - ler wor - den.
ist der Mitt - ler wor - den.

ABH 1.7.6.75

2

MOTETTEN

№1. Es ist das Heil uns kommen her.
№2. Schaff in mir Gott ein rein Herz.

für

fünfstimmigen gemischten Chor

a capella

componirt

von

JOHANNES BRAHMS.

№ I. Op. 29. Pr. 1 Thlr.

PARTITUR

mit untergelegtem Klavierauszuge und Singstimmen.

Eigenthum der Verleger für alle Länder.

Leipzig, Breitkopf & Härtel.

Eingetragen in das Vereinsarchiv.
Cud. Sta. Gall.

10636. 37.

B&H

Aus dem 51sten Psalm.

Andante moderato.

(Canon per augmentationem.)

J. Brahms, Op. 29. No 2.

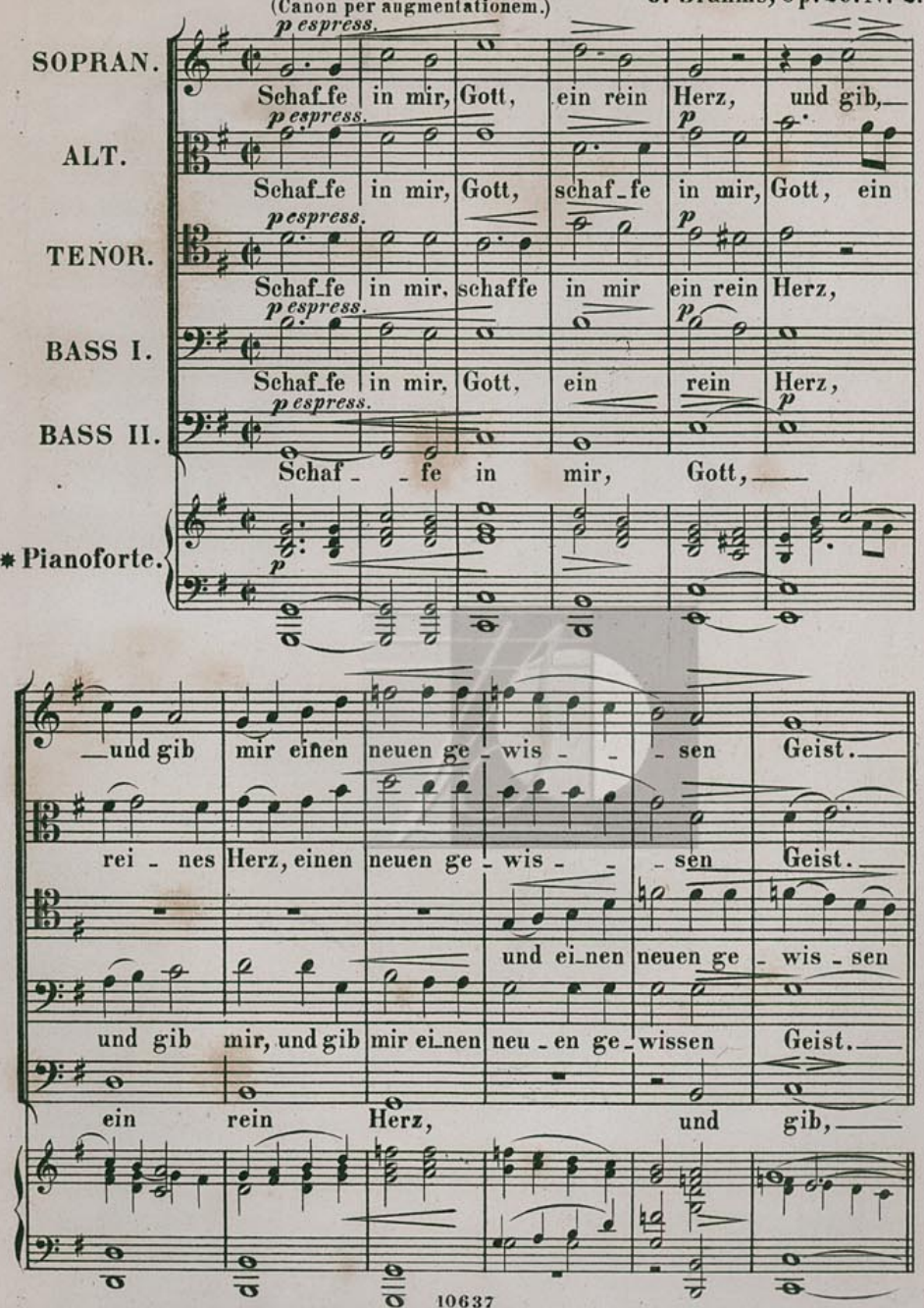

* Nur zur bequemeren Uebersicht beim Einüben.

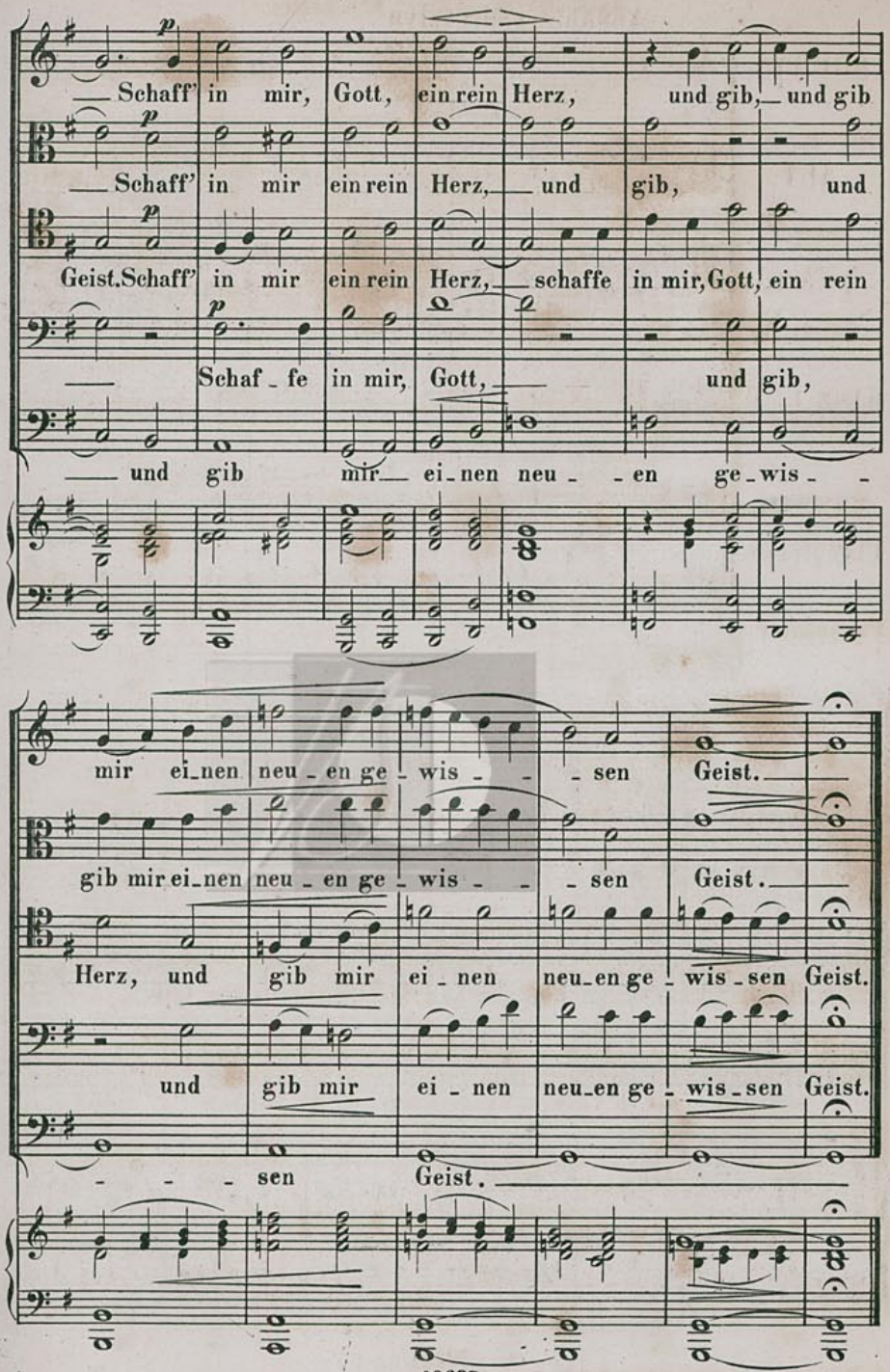
Schaff' in mir, Gott, ein rein Herz, und gib, und gib
Schaff' in mir ein rein Herz, und gib, und
Geist. Schaff' in mir ein rein Herz, schaffe in mir, Gott, ein rein
Schaf - fe in mir, Gott, und gib,
und gib mir ei - nen neu - en ge - wis - -
mir ei - nen neu - en ge - wis - - sen Geist.
gib mir ei - nen neu - en ge - wis - - sen Geist.
Herz, und gib mir ei - nen neu - en ge - wis - sen Geist.
und gib mir ei - nen neu - en ge - wis - sen Geist.
- - - sen Geist.

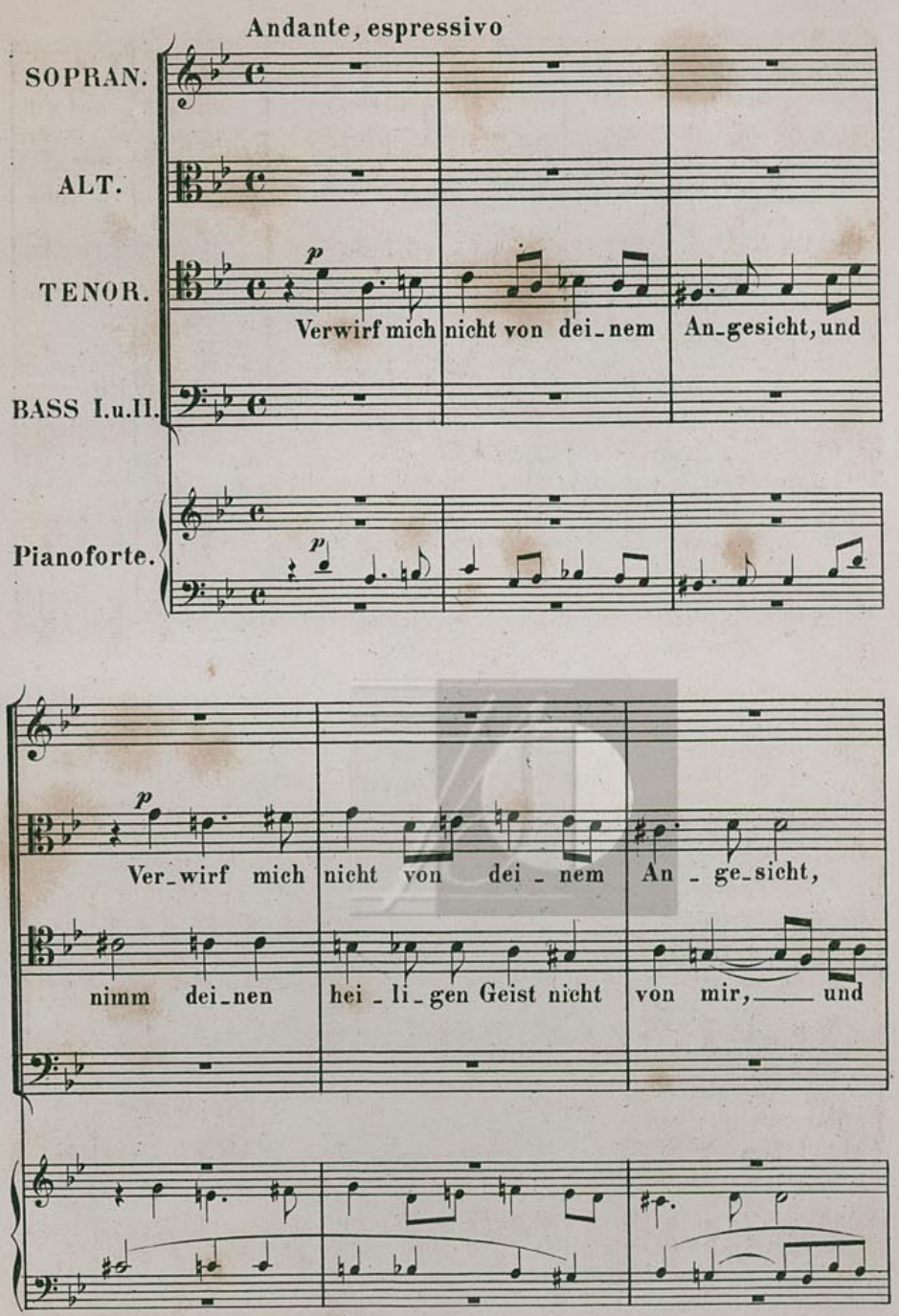
Andante, espressivo
SOPRAN.
ALT.
TENOR.
BASS I.u.II.
Pianoforte.
p
Verwirf mich nicht von dei_nem An_gesicht, und
p
Ver_wirf mich nicht von dei_nem An_ge_sicht,
nimm dei_nen hei_li_gen Geist nicht von mir, und

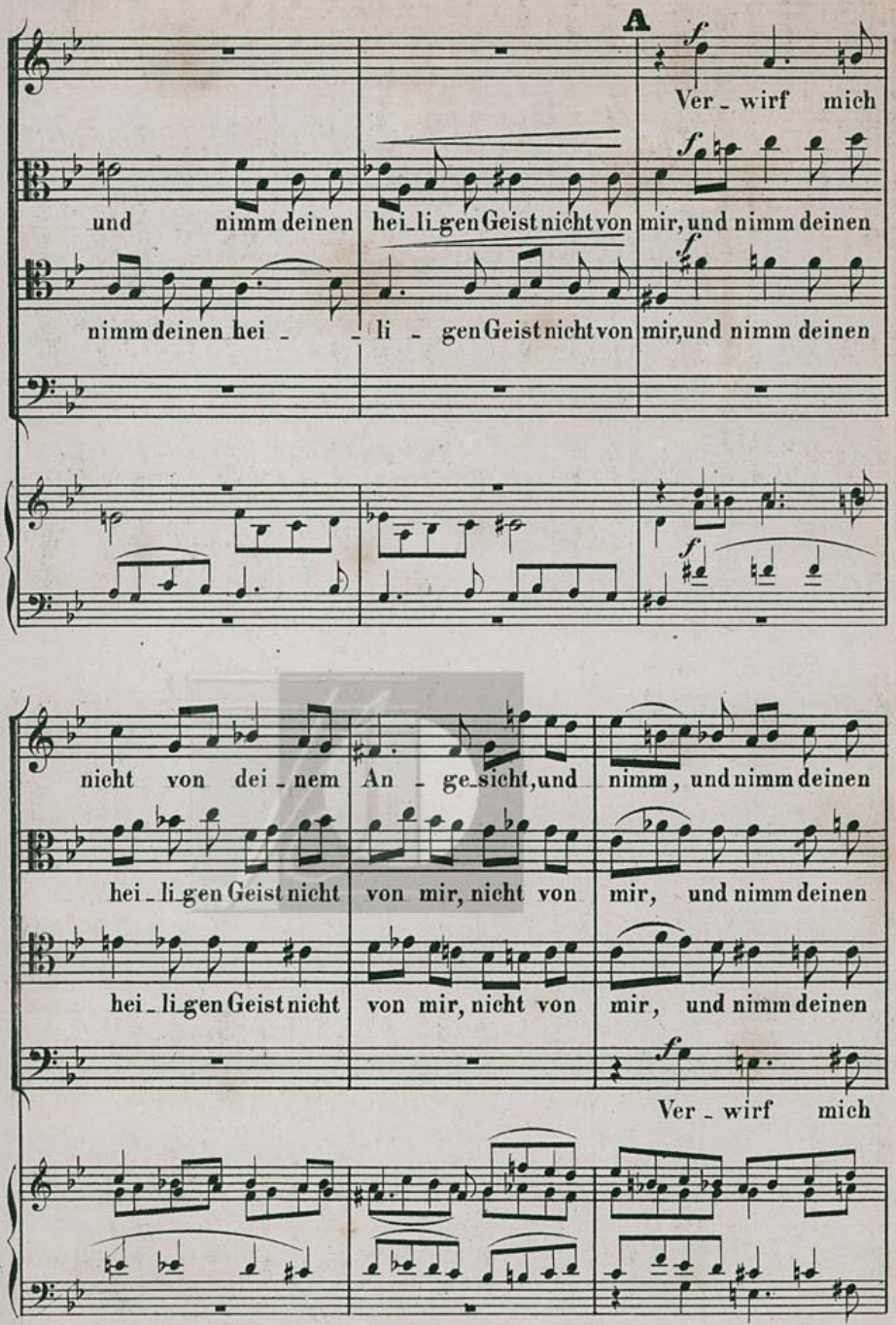
A
f
Ver - wirf mich
und nimm deinen hei-li-gen Geist nicht von mir, und nimm deinen
nimm deinen hei - - li - gen Geist nicht von mir, und nimm deinen
nicht von dei - nem An - ge-sicht, und nimm, und nimm deinen
hei - li-gen Geist nicht von mir, nicht von mir, und nimm deinen
hei - li-gen Geist nicht von mir, nicht von mir, und nimm deinen
Ver - wirf mich

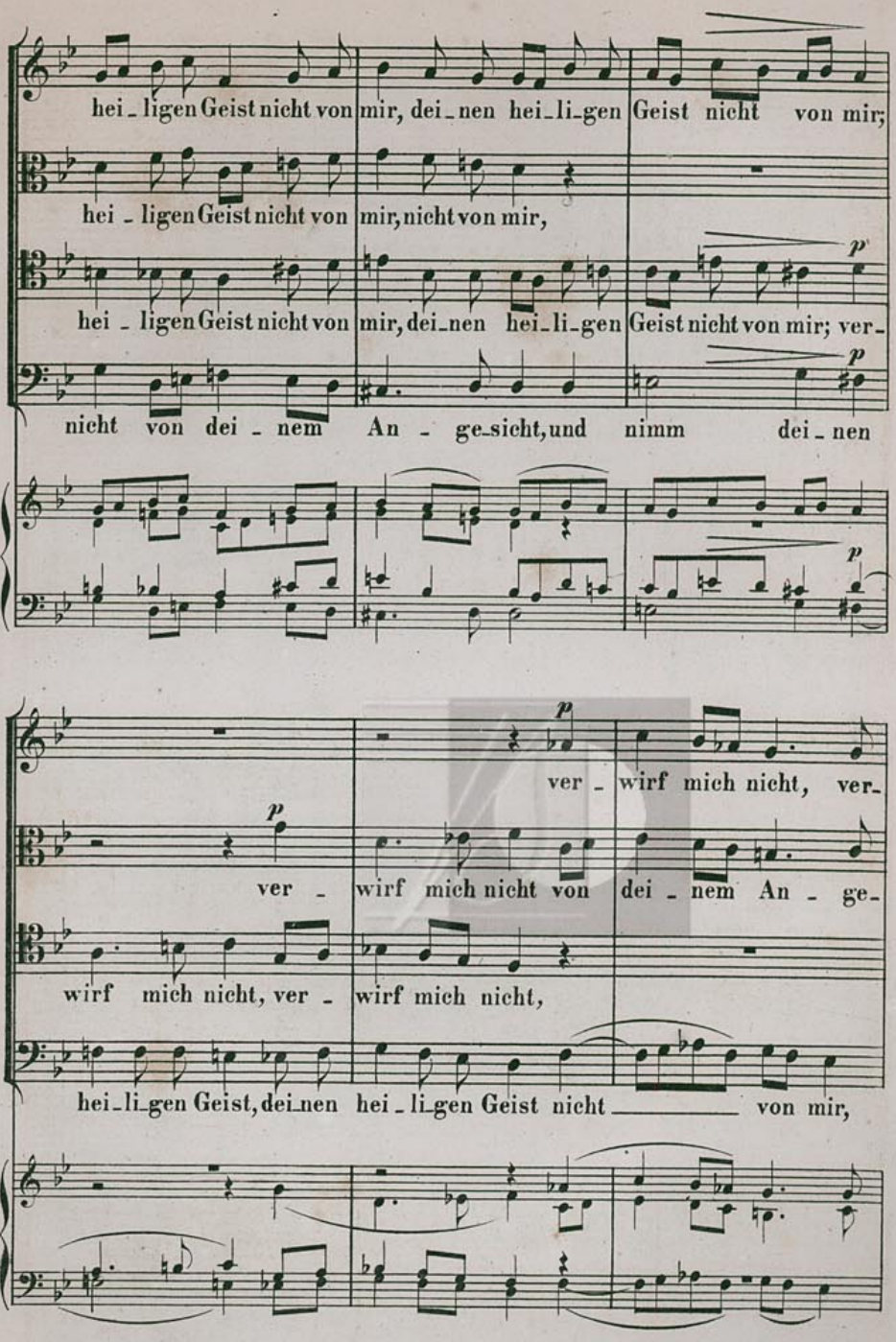
hei_ligen Geist nicht von mir, dei_nen hei_li_gen Geist nicht von mir;
hei_ligen Geist nicht von mir, nicht von mir,
hei_ligen Geist nicht von mir, dei_nen hei_li_gen Geist nicht von mir; ver_
nicht von dei_nem An_ge_sicht, und nimm dei_nen
ver_wirf mich nicht, ver_
ver_wirf mich nicht von dei_nem An_ge_
wirf mich nicht, ver_wirf mich nicht,
hei_li_gen Geist, dei_nen hei_li_gen Geist nicht _____ von mir,

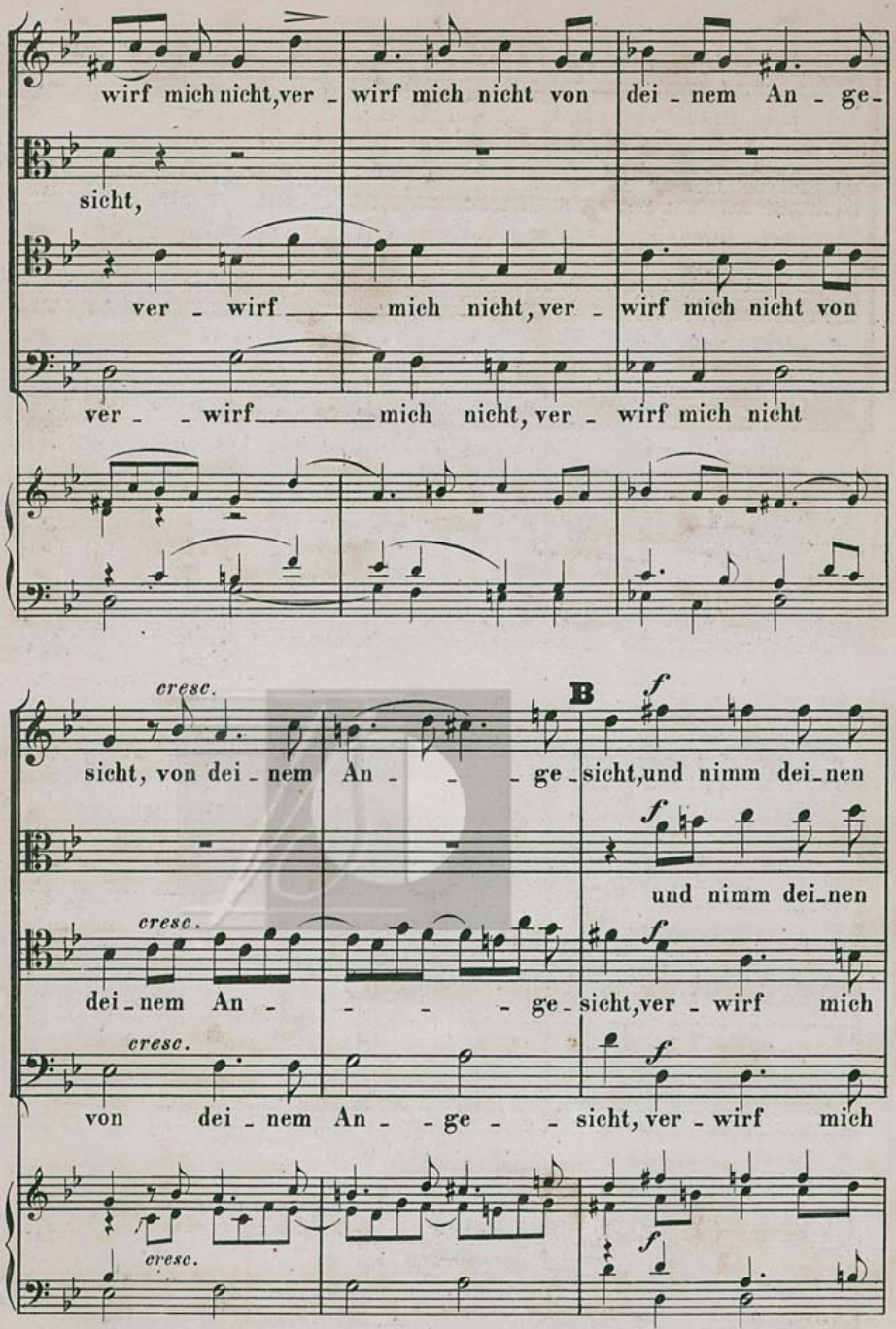
wirf mich nicht, ver - wirf mich nicht von dei - nem An - ge -
sicht,
ver - wirf mich nicht, ver - wirf mich nicht von
ver - - wirf mich nicht, ver - wirf mich nicht
cresc.
B
f
sicht, von dei - nem An - - - ge - sicht, und nimm dei - nen
und nimm dei - nen
cresc.
dei - nem An - - - - ge - sicht, ver - wirf mich
cresc.
von dei - nem An - - ge - - sicht, ver - wirf mich
cresc.

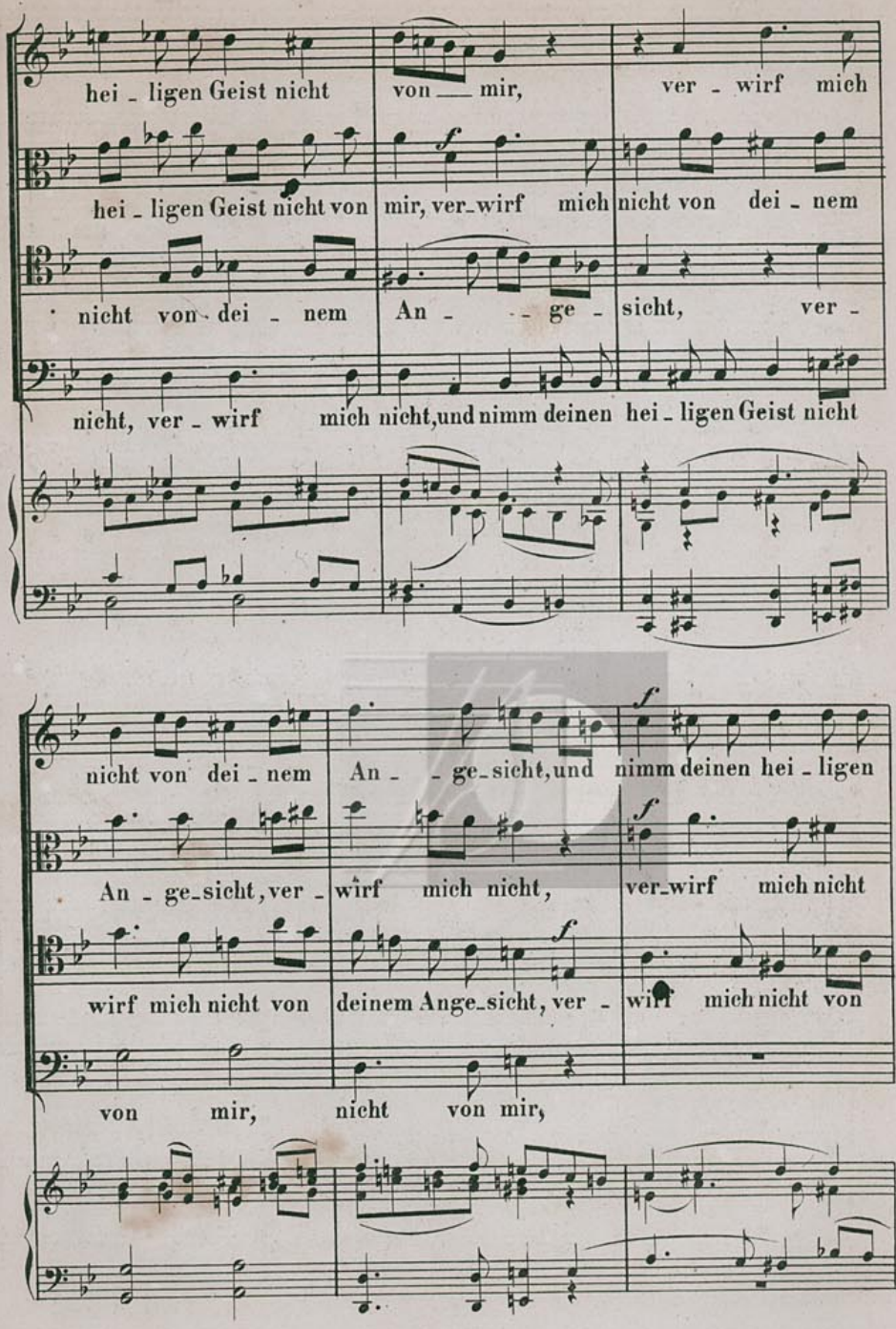
hei - ligen Geist nicht von — mir, ver - wirf mich
hei - ligen Geist nicht von mir, ver-wirf mich nicht von dei - nem
nicht von dei - nem An - - ge - sicht, ver -
nicht, ver - wirf mich nicht, und nimm deinen hei - ligen Geist nicht
nicht von dei - nem An - - ge-sicht, und nimm deinen hei - ligen
An - ge-sicht, ver - wirf mich nicht, ver-wirf mich nicht
wirf mich nicht von deinem Ange-sicht, ver - wirf mich nicht von
von mir, nicht von mir,

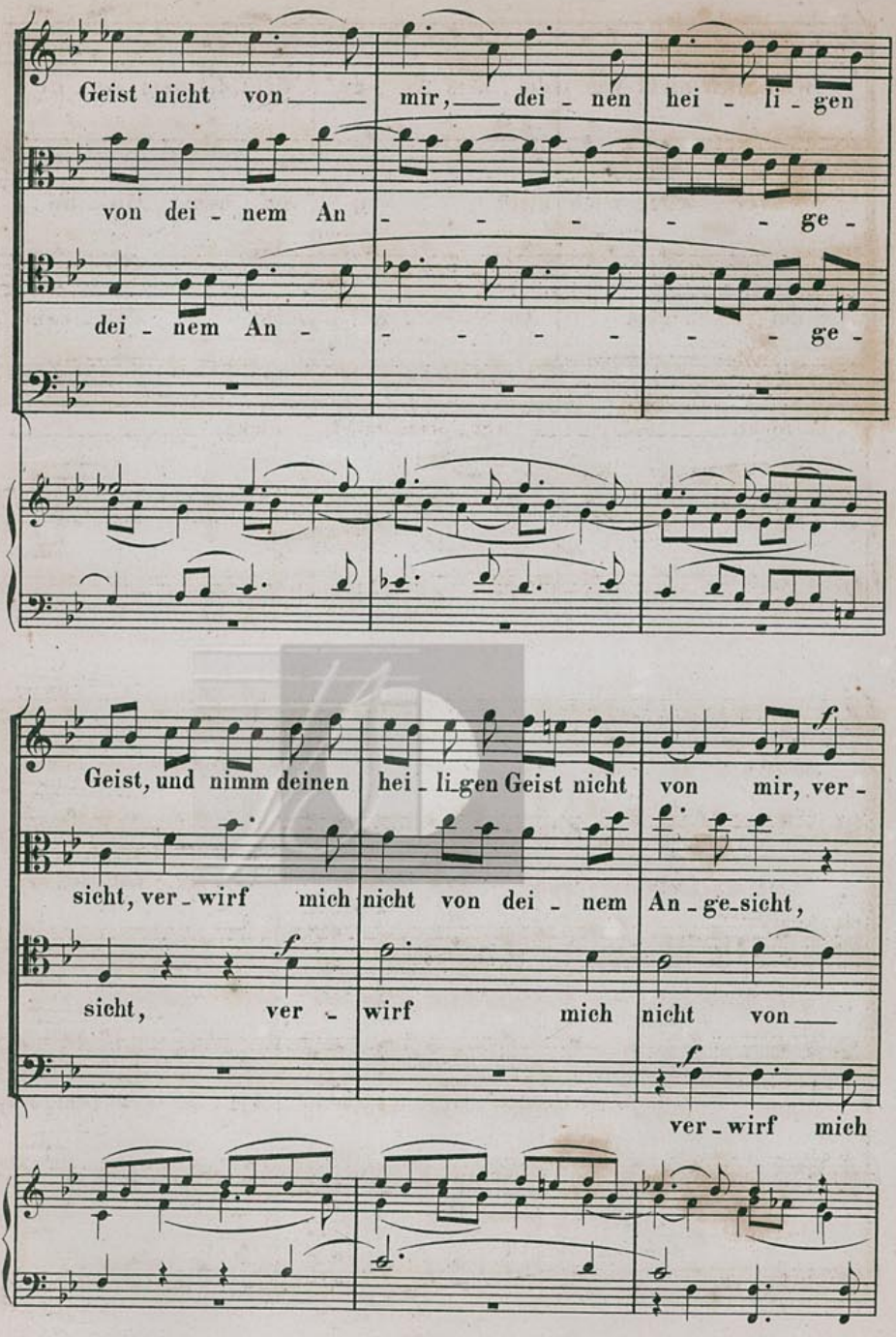
Geist nicht von mir, dei - nen hei - li - gen
von dei - nem An - - - - ge -
dei - nem An - - - - - ge -
Geist, und nimm deinen hei - li - gen Geist nicht von mir, ver -
sicht, ver - wirf mich nicht von dei - nem An - ge - sicht,
sicht, ver - wirf mich nicht von
ver - wirf mich

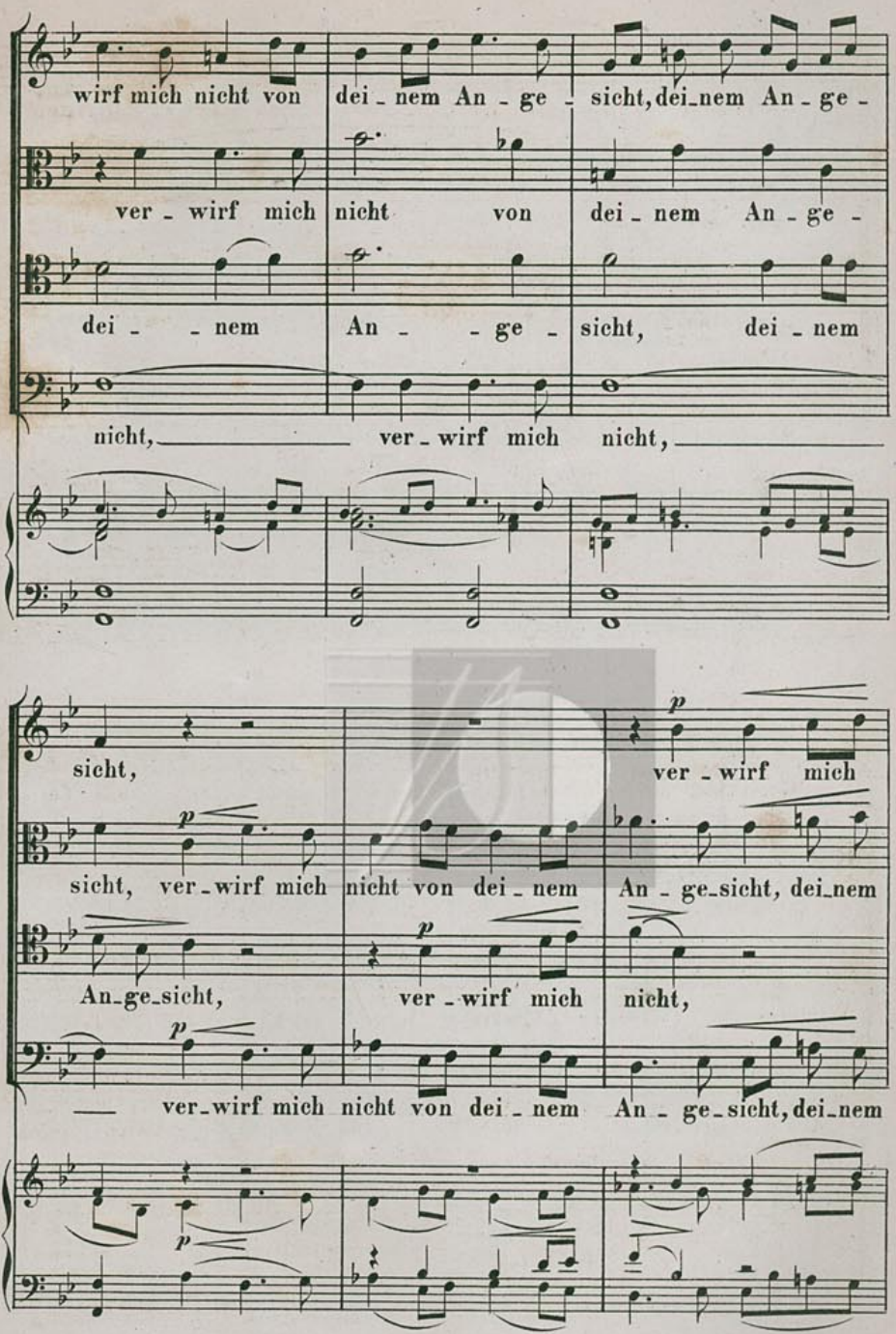
wirf mich nicht von dei - nem An - ge - sicht, dei-nem An - ge -
ver - wirf mich nicht von dei - nem An - ge -
dei - - nem An - - ge - sicht, dei - nem
nicht, ver - wirf mich nicht,
sicht,
ver - wirf mich
sicht, ver - wirf mich nicht von dei - nem An - ge-sicht, dei-nem
An-ge-sicht, ver - wirf mich nicht,
ver-wirf mich nicht von dei - nem An - ge-sicht, dei-nem

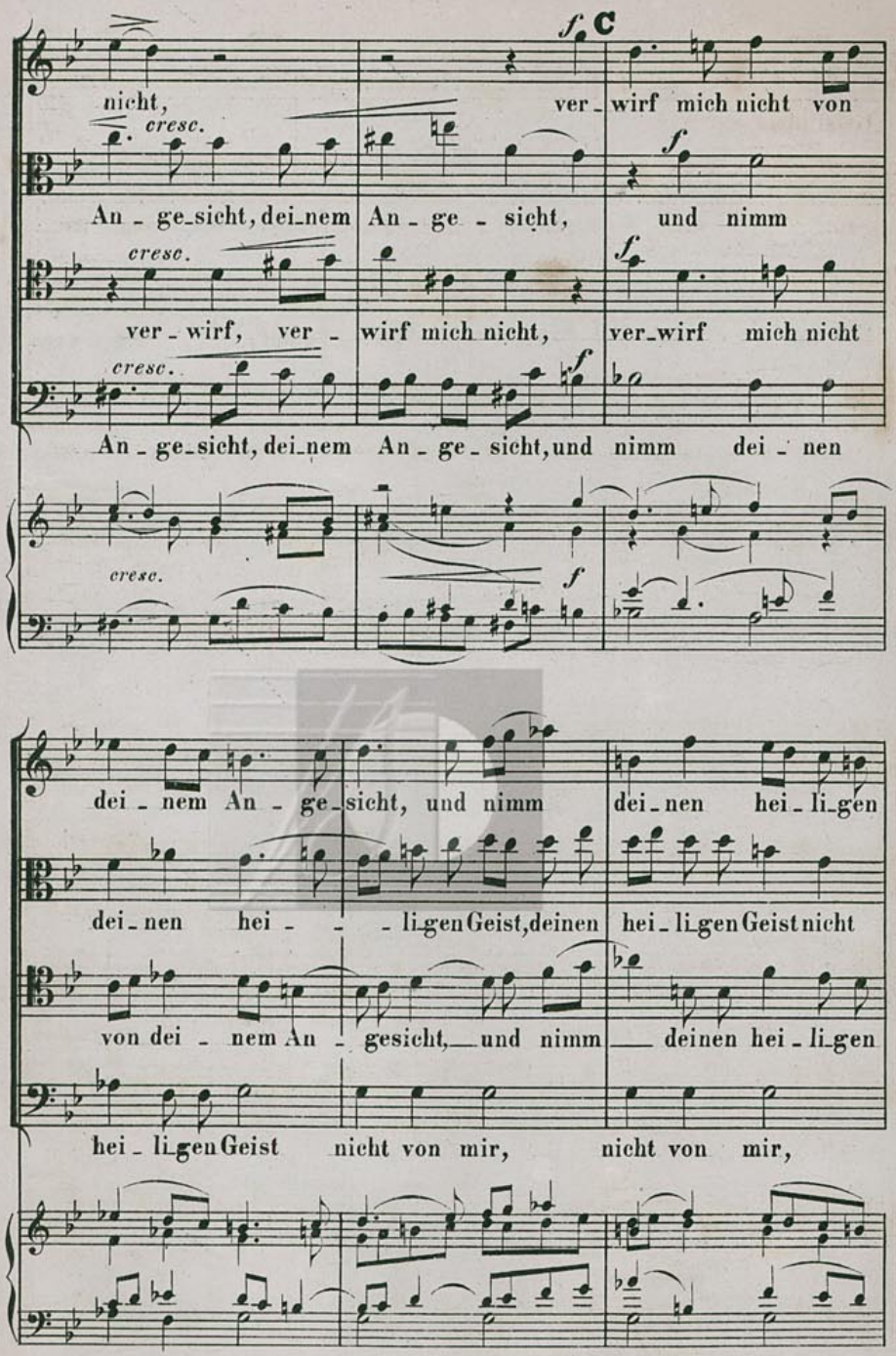
nicht, ver_wirf mich nicht von
An_ge_sicht, dei_nem An_ge_sicht, und nimm
ver_wirf, ver_wirf mich nicht, ver_wirf mich nicht
An_ge_sicht, dei_nem An_ge_sicht, und nimm dei_nen
dei_nem An_ge_sicht, und nimm dei_nen hei_li_gen
dei_nen hei_li_gen Geist, deinen hei_li_gen Geist nicht
von dei_nem An_gesicht, und nimm deinen hei_li_gen
hei_li_gen Geist nicht von mir, nicht von mir,

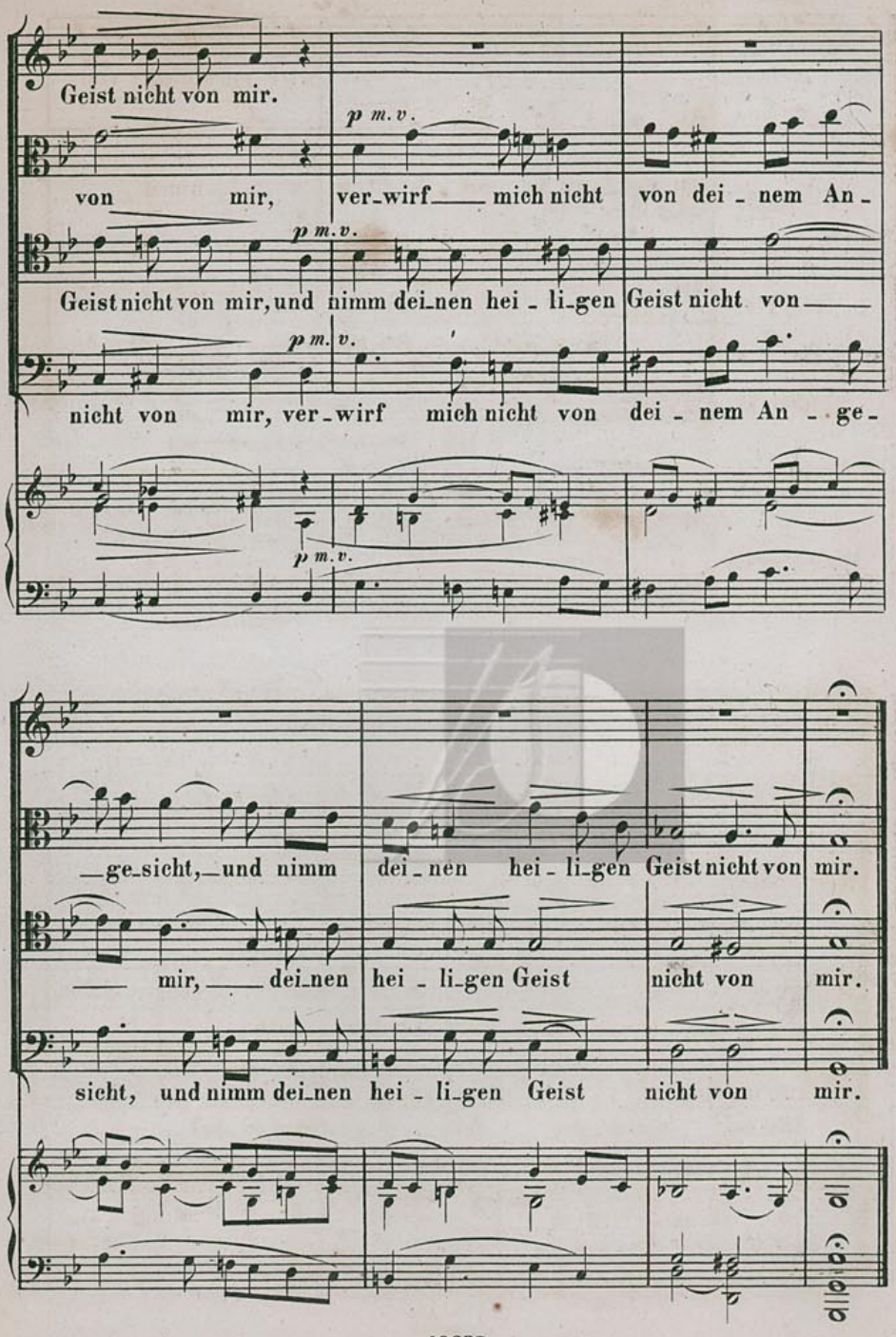
Geist nicht von mir.
p m.v.
von mir, ver-wirf mich nicht von dei-nem An-
p m.v.
Geist nicht von mir, und nimm dei-nen hei-li-gen Geist nicht von
p m.v.
nicht von mir, ver-wirf mich nicht von dei-nem An-ge-
p m.v.
-ge-sicht, und nimm dei-nen hei-li-gen Geist nicht von mir.
mir, dei-nen hei-li-gen Geist nicht von mir.
sicht, und nimm dei-nen hei-li-gen Geist nicht von mir.

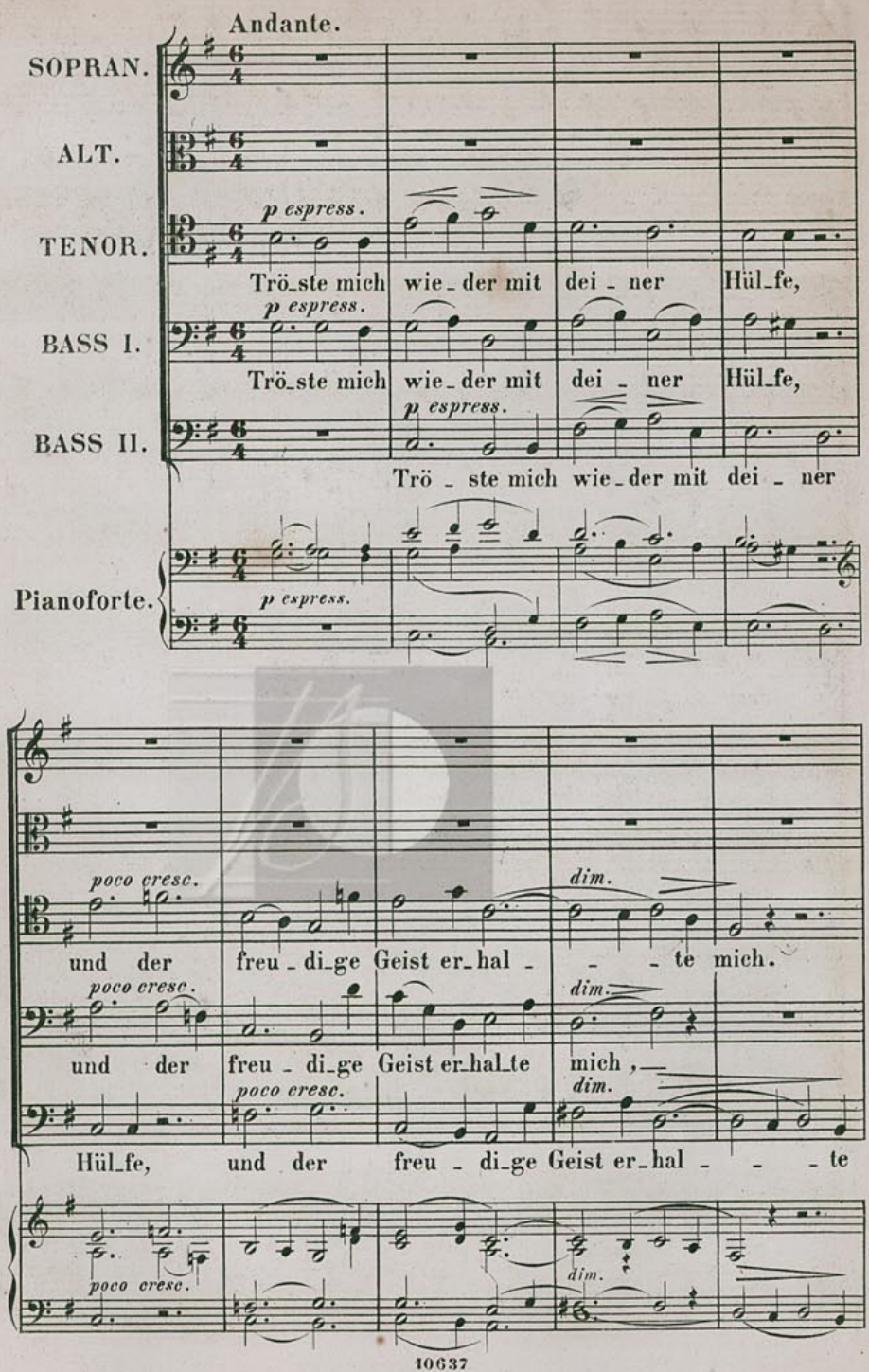
Andante.
SOPRAN.
ALT.
TENOR.
BASS I.
BASS II.
Pianoforte.
p espress.
Trö_ste mich wie_der mit dei_ner Hül_fe,
Trö_ste mich wie_der mit dei_ner Hül_fe,
Trö_ste mich wie_der mit dei_ner
poco cresc.
dim.
und der freu_di_ge Geist er_hal_te mich.
und der freu_di_ge Geist er_hal_te mich,
Hül_fe, und der freu_di_ge Geist er_hal_te

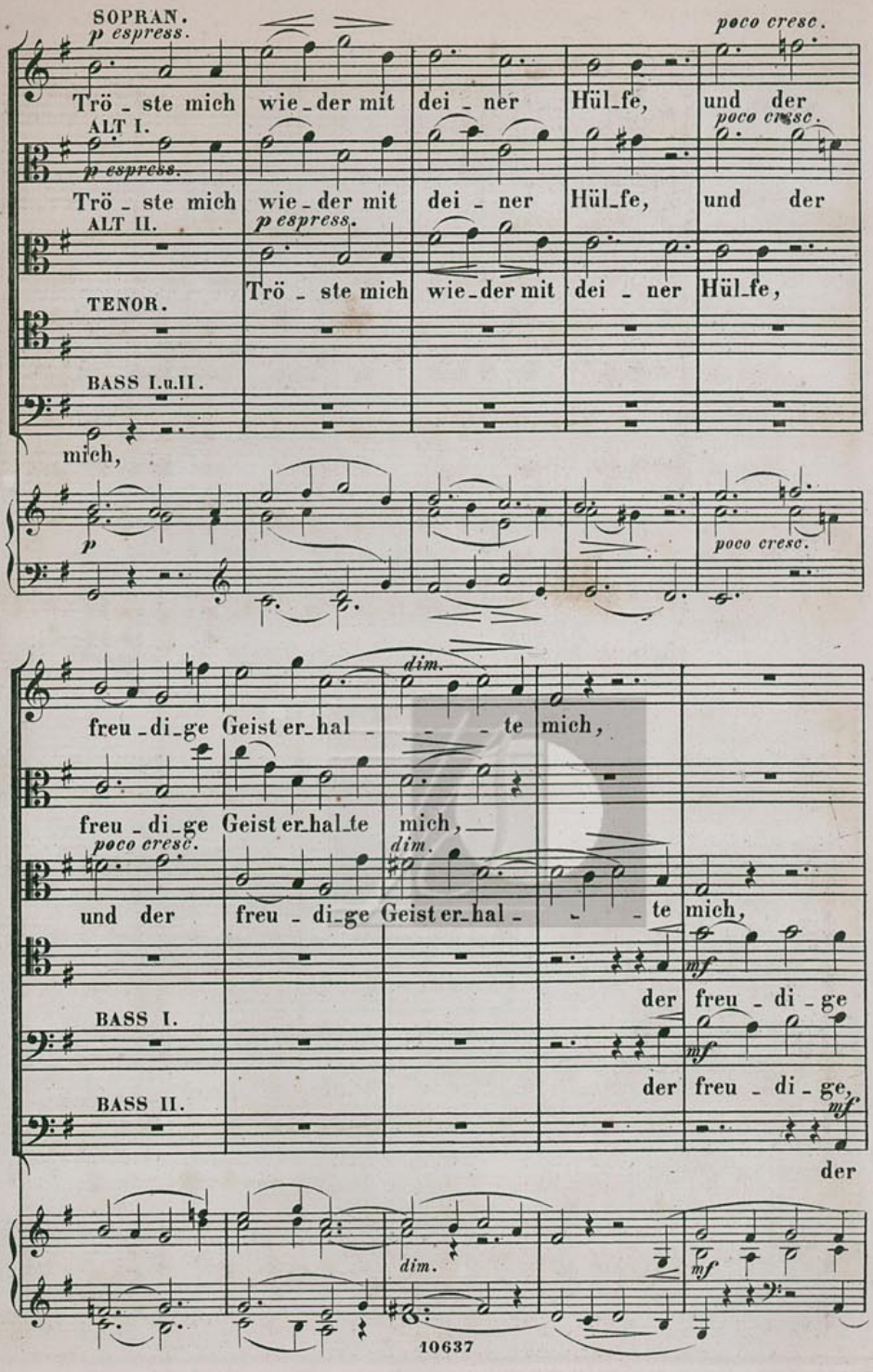
SOPRAN.
p espress.
poco cresc.
Trö - ste mich wie - der mit dei - ner Hül - fe, und der
ALT I.
p espress.
poco cresc.
Trö - ste mich wie - der mit dei - ner Hül - fe, und der
ALT II.
p espress.
Trö - ste mich wie - der mit dei - ner Hül - fe,
TENOR.
BASS I.u.II.
mich,
p
poco cresc.
dim.
freu - di - ge Geist er - hal - - - te mich,
freu - di - ge Geist er - hal - te mich, —
poco cresc.
dim.
und der freu - di - ge Geist er - hal - - - te mich,
mf
der freu - di - ge
BASS I.
mf
der freu - di - ge,
BASS II.
mf
der
dim.
mf

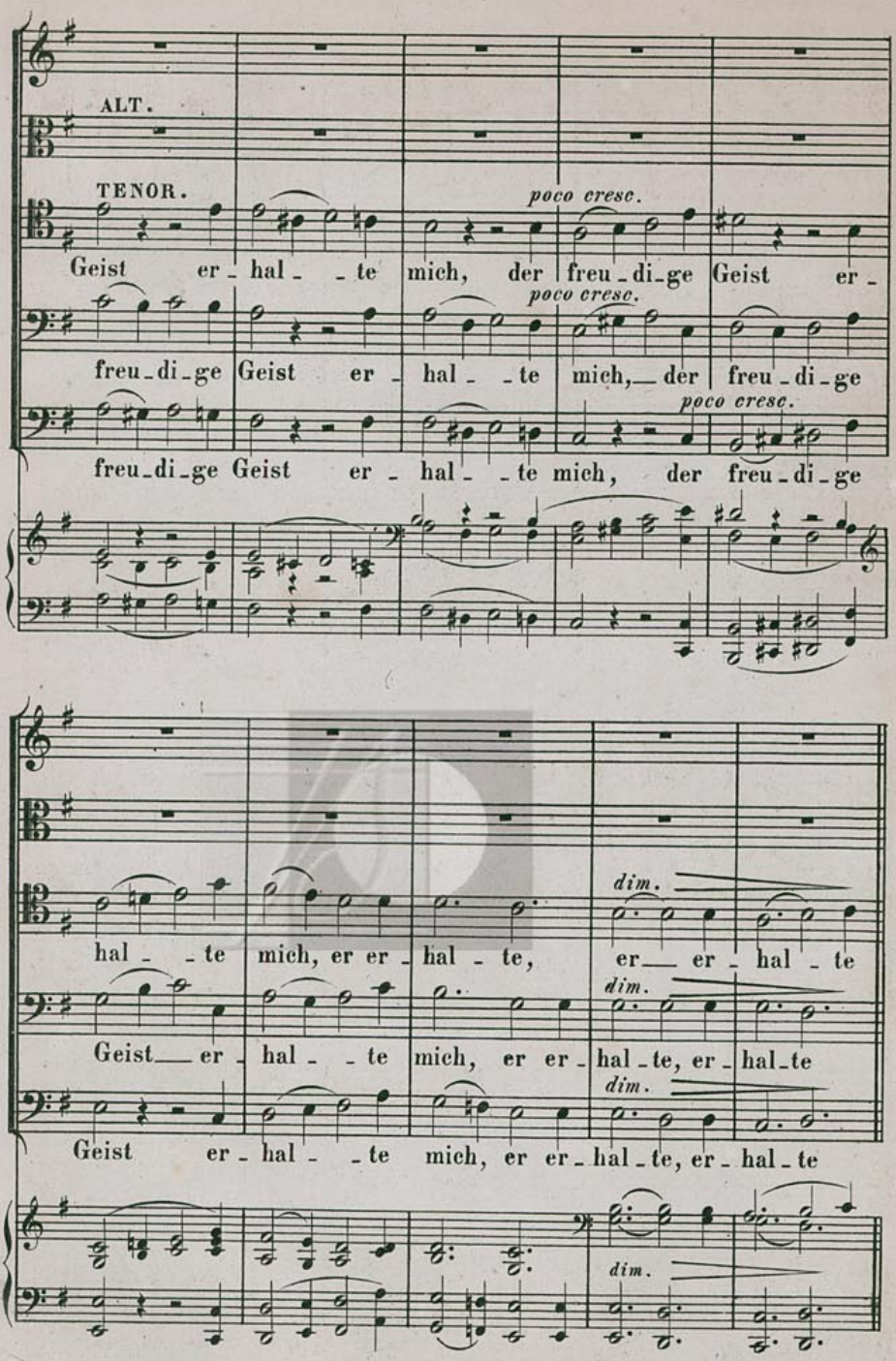
ALT.
TENOR.
poco cresc.
Geist er - hal - - te mich, der freu - di - ge Geist er -
poco cresc.
freu - di - ge Geist er - hal - - te mich, der freu - di - ge
poco cresc.
freu - di - ge Geist er - hal - - te mich, der freu - di - ge
dim.
hal - - te mich, er er - hal - te, er er - hal - te
dim.
Geist er - hal - - te mich, er er - hal - te, er - hal - te
dim.
Geist er - hal - - te mich, er er - hal - te, er - hal - te
dim.

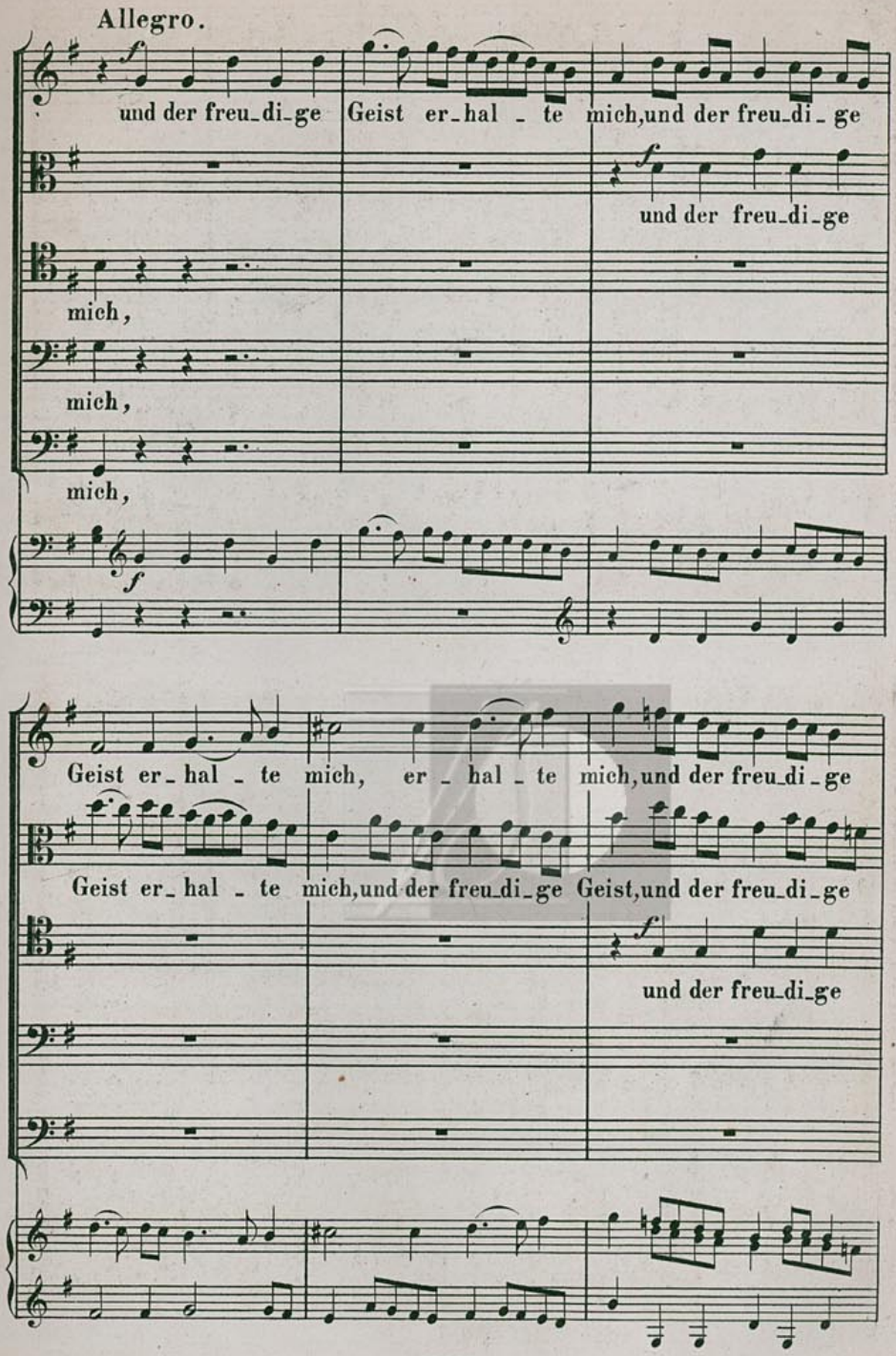
Allegro.
und der freu_di_ge Geist er_hal_te mich,und der freu_di_ge
und der freu_di_ge
mich,
mich,
mich,
Geist er_hal_te mich, er_hal_te mich,und der freu_di_ge
Geist er_hal_te mich,und der freu_di_ge Geist,und der freu_di_ge
und der freu_di_ge

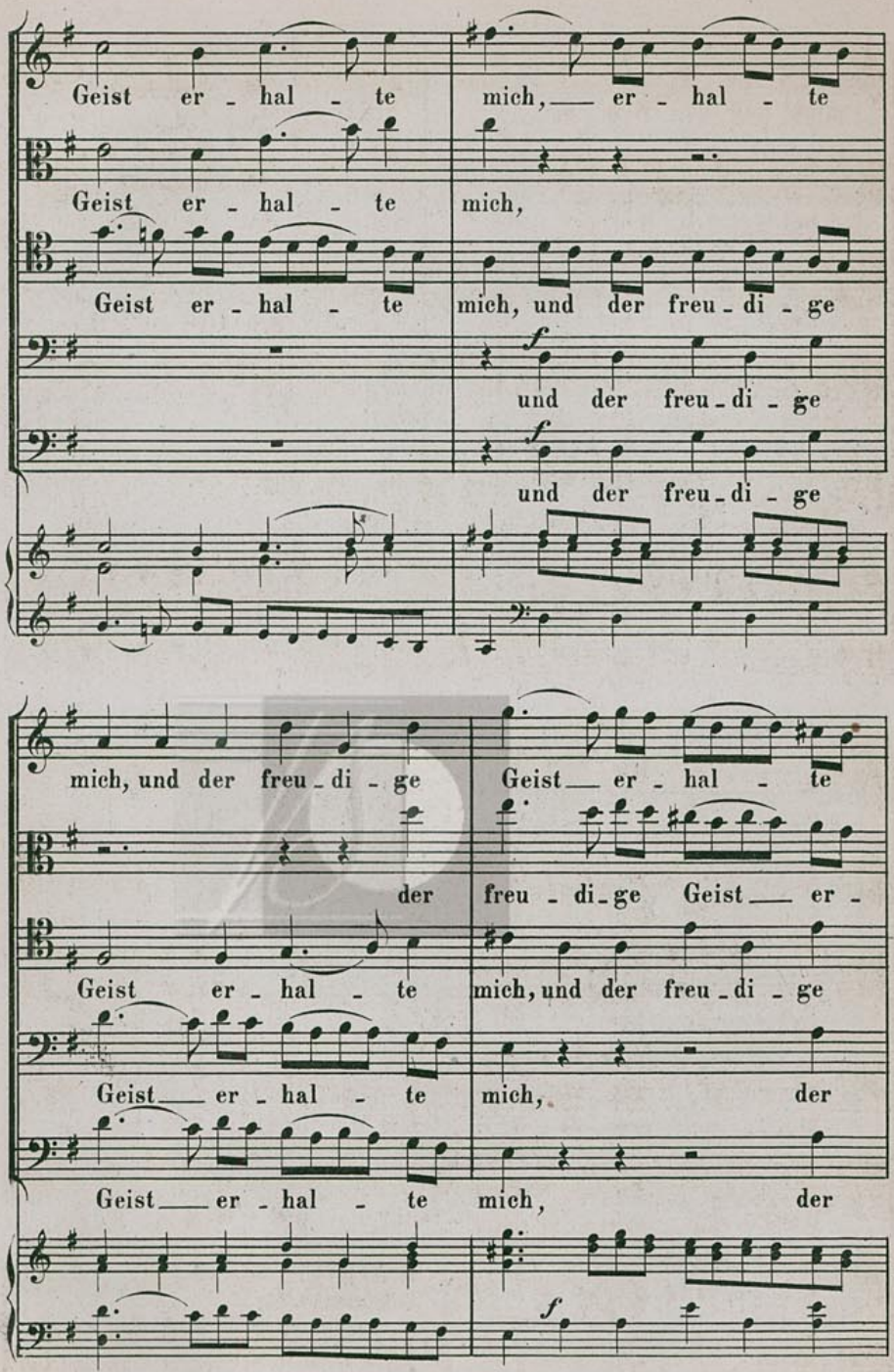
Geist er - hal - te mich, — er - hal - te
Geist er - hal - te mich,
Geist er - hal - te mich, und der freu - di - ge
f
und der freu - di - ge
f
und der freu - di - ge
mich, und der freu - di - ge Geist — er - hal - te
der freu - di - ge Geist — er -
Geist er - hal - te mich, und der freu - di - ge
Geist — er - hal - te mich, der
Geist — er - hal - te mich, der
f

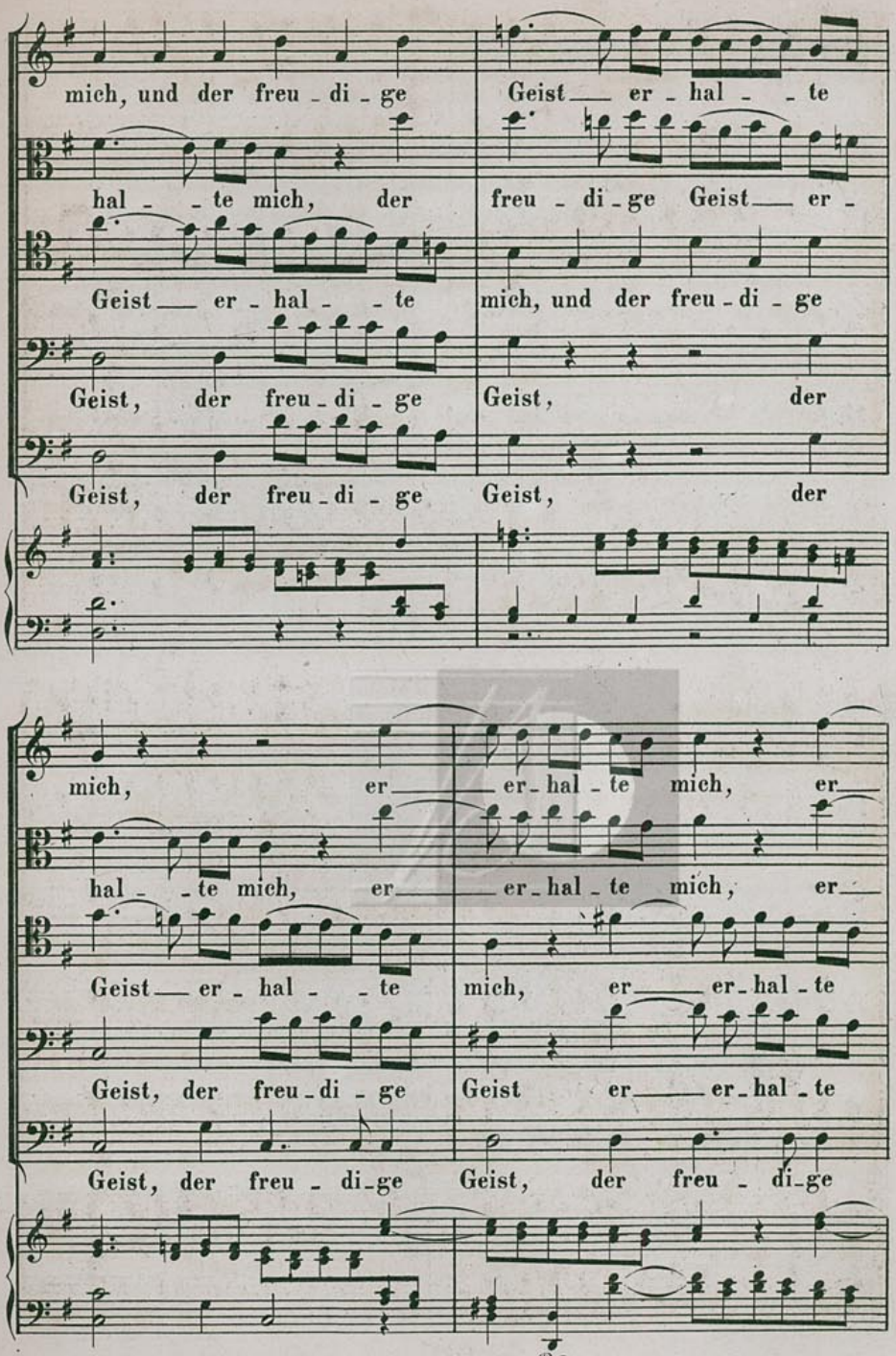
mich, und der freu - di - ge Geist er - hal - te
hal - te mich, der freu - di - ge Geist er -
Geist er - hal - te mich, und der freu - di - ge
Geist, der freu - di - ge Geist, der
Geist, der freu - di - ge Geist, der
mich, er er - hal - te mich, er
hal - te mich, er er - hal - te mich, er
Geist er - hal - te mich, er er - hal - te
Geist, der freu - di - ge Geist er er - hal - te
Geist, der freu - di - ge Geist, der freu - di - ge

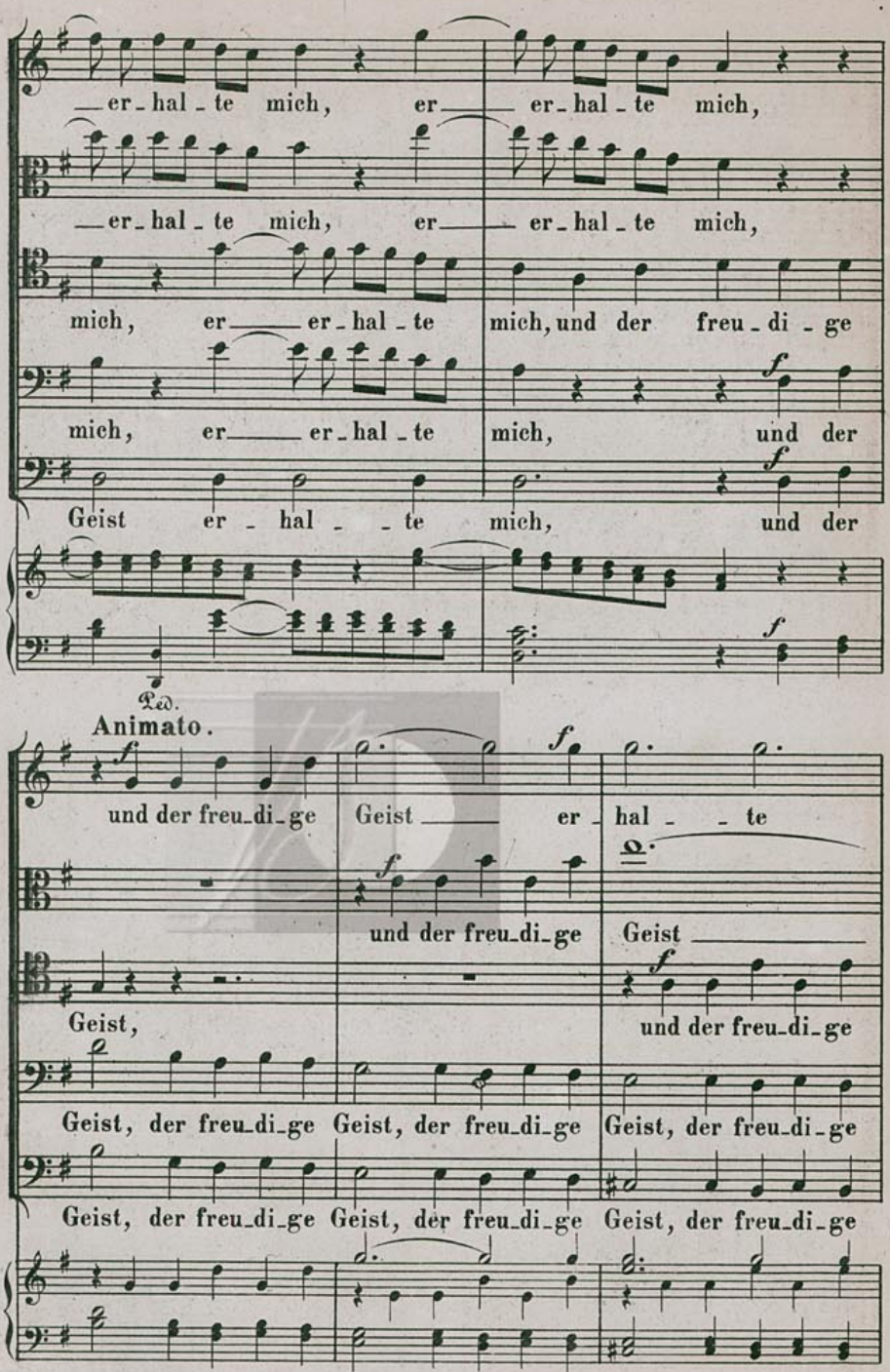
er-hal-te mich, er- er-hal-te mich,
er-hal-te mich, er- er-hal-te mich,
mich, er- er-hal-te mich, und der freu-di-ge
mich, er- er-hal-te mich, und der
Geist er-hal- -te mich, und der
Ped.
Animato.
und der freu-di-ge Geist er- hal- -te
und der freu-di-ge Geist
Geist, und der freu-di-ge
Geist, der freu-di-ge Geist, der freu-di-ge Geist, der freu-di-ge
Geist, der freu-di-ge Geist, der freu-di-ge Geist, der freu-di-ge

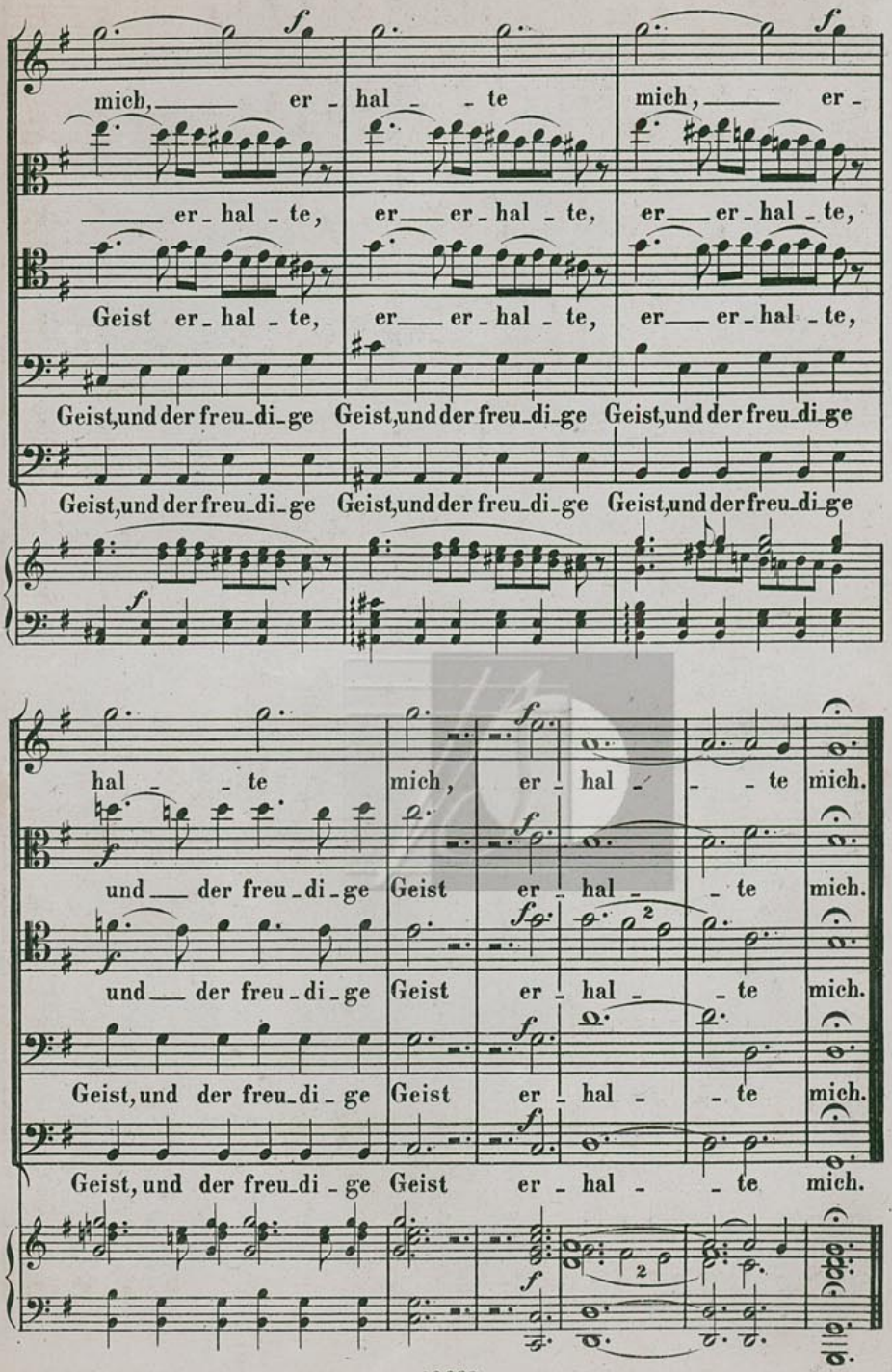
mich, er - hal - te mich, er -
er - hal - te, er er - hal - te, er er - hal - te,
Geist er - hal - te, er er - hal - te, er er - hal - te,
Geist, und der freu - di - ge Geist, und der freu - di - ge Geist, und der freu - di - ge
Geist, und der freu - di - ge Geist, und der freu - di - ge Geist, und der freu - di - ge
hal - te mich, er - hal - te mich.
und der freu - di - ge Geist er - hal - te mich.
und der freu - di - ge Geist er - hal - te mich.
Geist, und der freu - di - ge Geist er - hal - te mich.
Geist, und der freu - di - ge Geist er - hal - te mich.