Изданія М.П.БѢЛЯЕВА въ Лейпцигѣ

# А. СКРЯБИНЪ

## СИМФОНІЯ

( Е )

## ДЛЯ БОЛЬШАГО ОРКЕСТРА

СОЧ. 26

# A. SCRIÀBINE

## SYMPHONIE

( Mi )

## POUR GRAND ORCHESTRE

OP. 26

Partition d'orchestre

1900
2228

Edition M. P. BELAIEFF, Leipzig

# Edition M. P. Belaïeff à Leipzig.

## Compositions pour Orchestre.

**Antipow** (C.). Op. 7. **Allegro symphonique** pour Orchestre.

| | | M. | R. |
|---|---|---|---|
| Partition d'orchestre | net | 9.— | 4.50 |
| Parties d'orchestre | net | 12.— | 6.— |
| Parties supplémentaires | à net | —.90 | —.45 |
| Réduction pour Piano à 4 mains par l'auteur | | 4.— | 2.— |

**Artcibouchéff** (Nicolas). Op. 4. **Polka caractéristique** pour Orchestre.

| | | | |
|---|---|---|---|
| Partition d'orchestre | net | 3.— | 1.50 |
| Parties d'orchestre | net | 6.— | 3.— |
| Parties supplémentaires | à net | —.60 | —.30 |
| Réduction pour Piano à 4 mains par l'auteur | | 2.— | 1.— |

— Op. 9. **Valse-Fantasia** pour Orchestre.

| | | | |
|---|---|---|---|
| Partition d'orchestre | net | 3.60 | 1.80 |
| Parties d'orchestre | net | 12.— | 6.— |
| Parties supplémentaires | à net | —.60 | —.30 |
| Réduction pour Piano à 4 mains par l'auteur | | 3.— | 1.50 |

**Blumenfeld** (Félix). Op. 10. **Mazurka** pour Orchestre.

| | | | |
|---|---|---|---|
| Partition d'orchestre | net | 6.— | 3.— |
| Parties d'orchestre | net | 12.— | 6.— |
| Parties supplémentaires | à net | —.60 | —.30 |
| Réduction pour Piano à 4 mains par l'auteur | | 4.— | 2.— |

**Borodine** (Alexandre). **Finale** de l'Opéra-Ballet inachevé **„Mlada“**, orchestré par N. Rimsky-Korsakow.

| | | | |
|---|---|---|---|
| Partition d'orchestre | net | 4.50 | 2.25 |
| Parties d'orchestre | net | 9.— | 4.50 |
| Parties supplémentaires | à net | —.60 | —.30 |
| Réduction pour Piano à 4 mains par N. Sokolow | | 3.— | 1.50 |

— **Ouverture, Danses** et **Marche** pour grand Orchestre, tirées de l'Opéra **„Le Prince Igor“.**

1. **Ouverture.**

| | | | |
|---|---|---|---|
| Partition d'orchestre | net | 6.— | 3.— |
| Parties d'orchestre | net | 12.— | 6.— |
| Parties supplémentaires | à net | —.90 | —.45 |
| Réduction pour Piano à 4 mains par N. Sokolow | | 4.— | 2.— |
| Réduction pour Piano à 2 mains par F. Blumenfeld | | 3.— | 1.50 |

2. **Danses** No. 8 (Danse des jeunes filles polovtsiennes) et No. 17 (Danse polovtsienne).

| | | | |
|---|---|---|---|
| Partition d'orchestre | net | 12.— | 6.— |
| Parties d'orchestre | net | 24.— | 12.— |
| Parties supplémentaires | à net | 1.50 | —.75 |
| Réduction pour Piano à 4 mains par N. Sokolow | | 6.— | 3.— |
| Réduction pour Piano à 2 mains par F. Blumenfeld | | 4.— | 2.— |

3. **Marche polovtsienne.**

| | | | |
|---|---|---|---|
| Partition d'orchestre | net | 6.— | 3.— |
| Parties d'orchestre | net | 12.— | 6.— |
| Parties supplémentaires | à net | —.60 | —.30 |
| Réduction pour Piano à 4 mains par N. Sokolow | | 3.— | 1.50 |
| Réduction pour Piano à 2 mains par F. Blumenfeld | | 2.— | 1.— |

— **Eine Steppenskizze aus Mittelasien,** für Orchester.

| | | | |
|---|---|---|---|
| Partitur | netto | 3.— | 1.50 |
| Orchesterstimmen | netto | 6.— | 3.— |
| Duplirstimmen | je netto | —.30 | —.15 |
| Arrangement für Pianoforte zu 4 Händen vom Componisten | | 3.— | 1.50 |
| Transcrite pour Piano par Théodore Jadoul | | 2.— | 1.— |

— **Parties de la 3me Symphonie** inachevée en LA mineur. Terminée et instrumentée par A. Glazounow.

| | | | |
|---|---|---|---|
| Partition d'orchestre | net | 9.— | 4.50 |
| Parties d'orchestre | net | 18.— | 9.— |
| Parties supplémentaires | à net | 1.20 | —.60 |
| Réduction pour Piano à 4 mains: la I[illegible] partie par A. Glazounow, [illegible] partie par N. Sokolow | | 5.— | 2.50 |

## Compositions pour Orchestre.

**Cui** (César). Op. 43. **In modo popolari.** Petite Suite (No. 3) pour Orchestre. (I. Allegro moderato. II. Moderato. III. Vivace. IV. Moderato. V. Allegretto. VI. Vivace ma non troppo.)

| | | M. | R. |
|---|---|---|---|
| Partition d'orchestre | net | 4.50 | 2.25 |
| Parties d'orchestre | net | 9.— | 4.50 |
| Parties supplémentaires | à net | —.90 | —.45 |
| Réduction pour Piano à 4 mains par l'auteur | | 4.— | 2.— |

**Glazounow** (Alexandre). Op. 3. **1er Ouverture sur trois thèmes grecs** pour grand Orchestre. Nouvelle édition revue et corrigée par l'auteur.

| | | | |
|---|---|---|---|
| Partition d'orchestre | net | 6.— | 3.— |
| Parties d'orchestre | net | 15.— | 7.50 |
| Parties supplémentaires | à net | —.90 | —.45 |
| Réduction pour Piano à 4 mains par l'auteur | | 4.— | 2.— |

— Op. 5. **1re Symphonie** (MI majeur) pour grand Orchestre.

| | | | |
|---|---|---|---|
| Partition d'orchestre | net | 18.— | 9.— |
| Parties d'orchestre | net | 36.— | 18.— |
| Parties supplémentaires | à net | 2.40 | 1.20 |
| Réduction pour Piano à 4 mains par Mme. Nadejda Rimsky-Korsakow | | 10.— | 5.— |

— Op. 6. **2me Ouverture sur des thèmes grecs** pour grand Orchestre.

| | | | |
|---|---|---|---|
| Partition d'orchestre | net | 9.— | 4.50 |
| Parties d'orchestre | net | 18.— | 9.— |
| Parties supplémentaires | à net | 1.20 | —.60 |
| Réduction pour Piano à 4 mains par l'auteur | | 5.— | 2.50 |

— Op. 7. **Sérénade** pour Orchestre.

| | | | |
|---|---|---|---|
| Partition d'orchestre | net | 3.— | 1.50 |
| Parties d'orchestre | net | 6.— | 3.— |
| Parties supplémentaires | à net | —.60 | —.30 |
| Réduction pour Piano à 4 mains par l'auteur | | 2.— | 1.— |

— Op. 8. **A la mémoire d'un héros.** Elégie pour grand Orchestre.

| | | | |
|---|---|---|---|
| Partition d'orchestre | net | 3.— | 1.50 |
| Parties d'orchestre | net | 6.— | 3.— |
| Parties supplémentaires | à net | —.60 | —.30 |
| Réduction pour Piano à 4 mains par l'auteur | | 2.— | 1.— |

— Op. 9. **Suite caractéristique** pour grand Orchestre. (I. a. Introduction. b. Danse rustique. II. Intermezzo scherzando. III. Carnaval. IV. Pastorale. V. Danse orientale. VI. a. Elégie. b. Cortège.)

| | | | |
|---|---|---|---|
| Partition d'orchestre | net | 12.— | 6.— |
| Parties d'orchestre | net | 30.— | 15.— |
| Parties supplémentaires | à net | 1.80 | —.90 |
| Réduction pour Piano à 4 mains par l'auteur | | 9.— | 4.50 |

— Op. 11. **2me Sérénade** pour petit Orchestre.

| | | | |
|---|---|---|---|
| Partition d'orchestre | net | 3.— | 1.50 |
| Parties d'orchestre | net | 4.50 | 2.25 |
| Parties supplémentaires | à net | —.30 | —.15 |
| Réduction pour Piano à 4 mains par l'auteur | | 2.— | 1.— |

— Op. 12. **Poème lyrique.** Andantino pour grand Orchestre.

| | | | |
|---|---|---|---|
| Partition d'orchestre | net | 4.50 | 2.25 |
| Parties d'orchestre | net | 9.— | 4.50 |
| Parties supplémentaires | à net | —.30 | —.15 |
| Réduction pour Piano à 4 mains par l'auteur | | 3.— | 1.50 |

— Op. 13. **„Stenka Rasine“.** Poème symphonique pour grand Orchestre. (A la mémoire d'Alexandre Borodine.)

| | | | |
|---|---|---|---|
| Partition d'orchestre | net | 9.— | 4.50 |
| Parties d'orchestre | net | 15.— | 7.50 |
| Parties supplémentaires | à net | 1.20 | —.60 |
| Réduction pour Piano à 4 mains par l'auteur | | 5.— | 2.50 |

— Op. 14. **2 Morceaux pour Orchestre.** (No. 1. Idylle. No. 2. Rêverie orientale.)

| | | | |
|---|---|---|---|
| Partition d'orchestre | net | 3.— | 1.50 |
| Parties d'orchestre | net | 9.— | 4.50 |
| Parties supplémentaires | à net | —.60 | —.30 |
| Réduction pour Piano à 4 mains par [illegible] | | 3.— | 1.50 |

## Compositions pour Orchestre.

**Glazounow** (Alexandre). Op. 16. **2me Symphonie** en FA-dièse mineur pour grand Orchestre. (A la mémoire de François Liszt.)

| | | M. | R. |
|---|---|---|---|
| Partition d'orchestre | net | 18.— | 9.— |
| Parties d'orchestre | net | 36.— | 18.— |
| Parties supplémentaires | à net | 2.40 | 1.20 |
| Réduction pour Piano à 4 mains par l'auteur | | 12.— | 6.— |

— Op. 18. **Mazurka** pour Orchestre.

| | | | |
|---|---|---|---|
| Partition d'orchestre | net | 6.— | 3.— |
| Parties d'orchestre | net | 15.— | 7.50 |
| Parties supplémentaires | à net | —.90 | —.45 |
| Réduction pour Piano à 4 mains par l'auteur | | 4.— | 2.— |

— Op. 19. **La Forêt.** Fantaisie pour grand Orchestre

| | | | |
|---|---|---|---|
| Partition d'orchestre | net | 12.— | 6.— |
| Parties d'orchestre | net | 18.— | 9.— |
| Parties supplémentaires | à net | 1.20 | —.60 |
| Réduction pour Piano à 4 mains de l'auteur | | 5.— | 2.50 |
| Réduction pour 2 Pianos à 8 mains par C. Tschernoff | | 3.— | [illegible] |

— Op. 21. **Marche de Noces** pour grand Orchestre.

| | | | |
|---|---|---|---|
| Partition d'orchestre | net | [illegible] | [illegible] |
| Parties d'orchestre | net | [illegible] | [illegible] |
| Parties supplémentaires | [illegible] | [illegible] | [illegible] |
| Réduction pour Piano à 4 mains de l'auteur | | 2.— | 1.— |

— **Une Fête slave,** tirée du Quatuor slave, Op. 26. Esquisse symphonique pour grand Orchestre.

| | | | |
|---|---|---|---|
| Partition d'orchestre | net | 9.— | 4.50 |
| Parties d'orchestre | net | 15.— | 7.50 |
| Parties supplémentaires | à net | —.90 | —.45 |
| Réduction pour Piano à 4 mains par N. Sokolow | | 4.— | 2.— |

— Op. 28. **La Mer.** Fantaisie pour grand Orchestre.

| | | | |
|---|---|---|---|
| Partition d'orchestre | net | 15.— | 7.50 |
| Parties d'orchestre | net | 30.— | 15.— |
| Parties supplémentaires | à net | 1.50 | —.75 |
| Réduction pour 2 Pianos à 8 mains par l'auteur | | 9.— | 4.50 |

— Op. 29. **Rhapsodie orientale** pour grand Orchestre.

| | | | |
|---|---|---|---|
| Partition d'orchestre | net | 18.— | 9.— |
| Parties d'orchestre | net | 30.— | 15.— |
| Parties supplémentaires | à net | 1.80 | —.90 |
| Réduction pour Piano à 4 mains par l'auteur | | 8.— | 4.— |

— Op. 30. **Le Kremlin.** [illegible] symphonique en 3 parties pour grand Orchestre.

| | | | |
|---|---|---|---|
| [illegible] d'orchestre | net | 18.— | 9.— |
| Parties d'orchestre | net | 36.— | 18.— |
| Parties supplémentaires | net | [illegible] | [illegible] |
| Réduction pour Piano à 4 mains par l'auteur | | 8.— | 4.— |

— Op. 33. **3me Symphonie** en RE majeur pour Orchestre.

| | | | |
|---|---|---|---|
| Partition d'orchestre | net | 24.— | 12.— |
| Parties d'orchestre | net | 48.— | 24.— |
| Parties supplémentaires | à net | 3.60 | 1.80 |
| Réduction pour Piano à 4 mains par l'auteur | | 15.— | 7.50 |

— Op. 34. **Le Printemps.** Tableau musical pour Orchestre.

| | | | |
|---|---|---|---|
| Partition d'orchestre | net | 6.— | 3.— |
| Parties d'orchestre | net | 12.— | 6.— |
| Parties supplémentaires | à net | —.90 | —.45 |
| Réduction pour Piano à 4 mains de l'auteur | | 3.— | 1.50 |

— Op. 40. **Triumphal March** on the occasion of the Worlds Columbian Exposition in Chicago 1893, composed for a grand Orchestra with Chorus (ad libitum).

| | | | |
|---|---|---|---|
| Full score | net | 6.— | 3.— |
| Orchestral parts | net | 15.— | 7.50 |
| Supplementary parts | each net | —.60 | —.30 |
| Arrangement as a Duet for the Pianoforte (by the composer) | | 3.— | 1.50 |

— Op. 45. **Carnaval.** Ouverture pour grand Orchestre avec Orgue ad libitum.

| | | | |
|---|---|---|---|
| Partition d'orchestre | net | 7.50 | 3.75 |
| Parties d'orchestre | net | 15.— | 7.50 |
| Parties supplémentaires | à net | 1.20 | —.60 |
| Réduction pour Piano à 4 mains par l'auteur | | 4.— | 2— |

11095

# Symphonie

EN MI

pour

## grand Orchestre

Voix et Chœur

composée

par

# A. SCRIABINE.

OP. 26.

Partition d'orchestre ..... Pr. M. 18 / R. 9 net.

Parties d'orchestre ..... Pr. M. 36 / R. 18 net.

Parties supplémentaires à M. 3 / R. 1.50 net.

Parties de chœur (Soprano, Alto, Ténor, Basse à M. 40 / R. 20) Pr. M. 1.60 / R. 80

Réduction pour Piano à quatre mains par A. Winkler. Pr. M. 10 / R. 5

Propriété de l'Editeur pour tous Pays.
Enregistré aux Archives de l'Union.

M. P. BELAÏEFF, LEIPZIG.

1900

2228 _ 2231

Lust. Lith. de C. G. Röder, Leipzig.

# Symphonie.

## I.

A. Scriàbine, Op. 26.

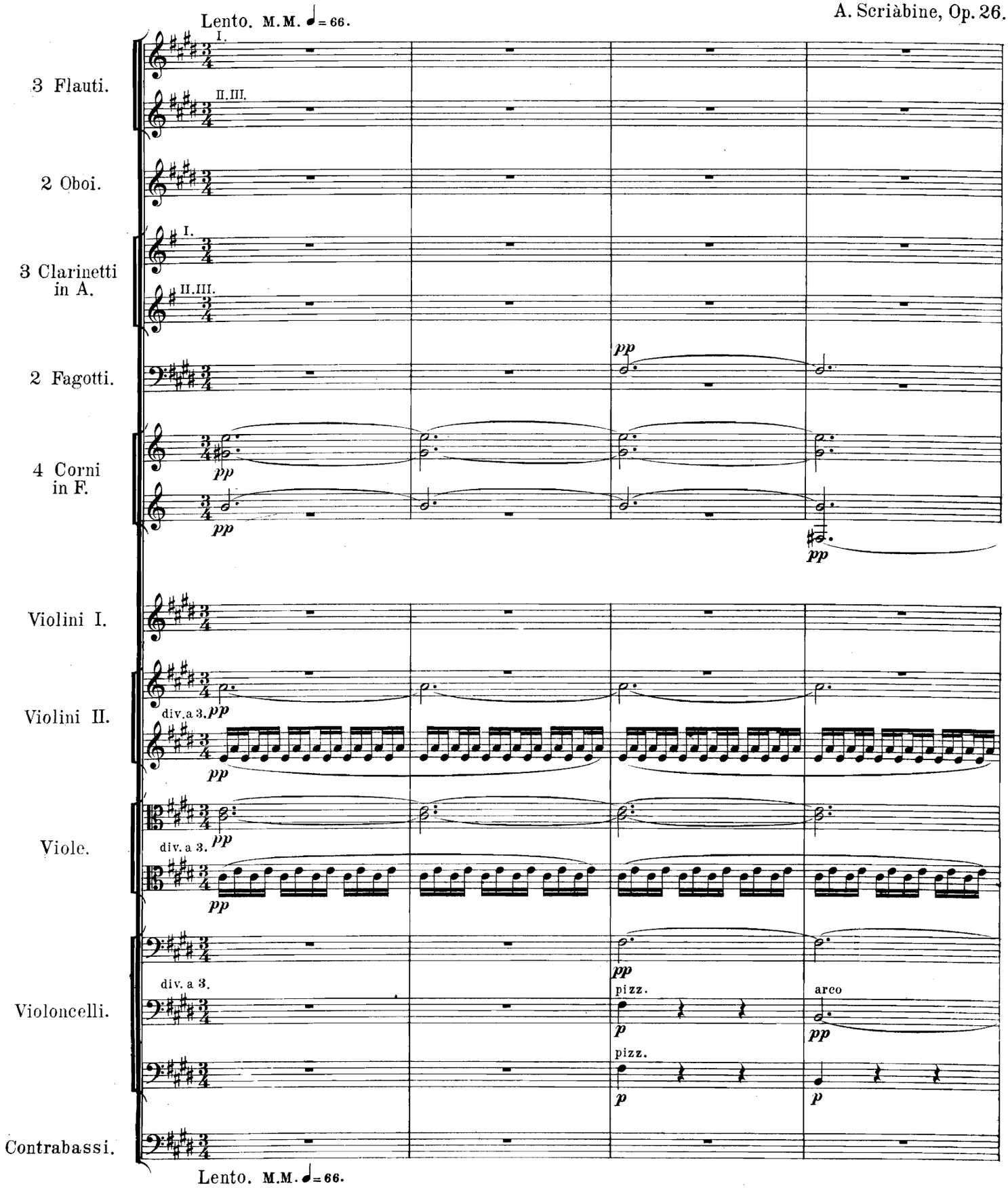

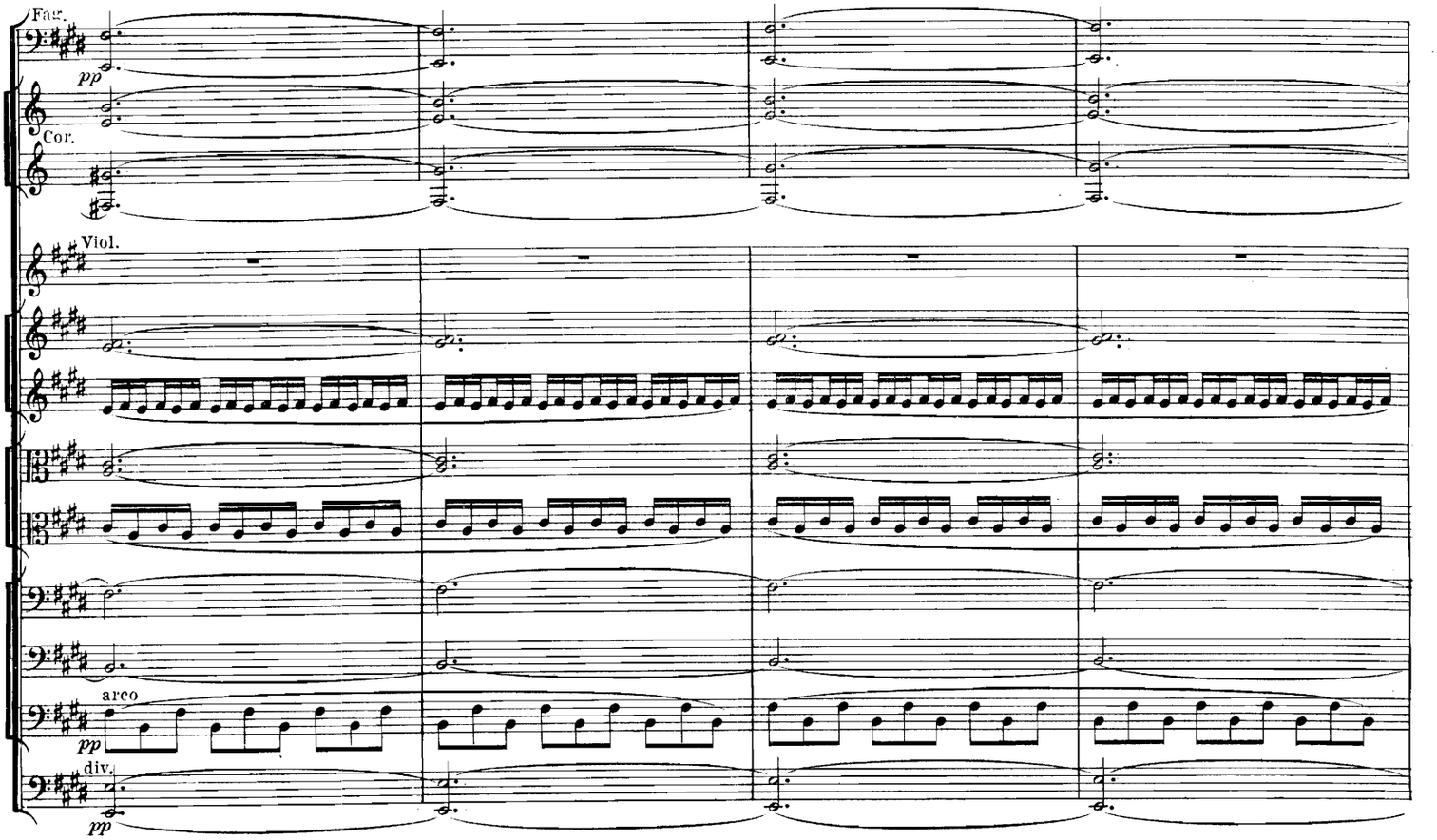
Fag.
pp
Cor.
Viol.
arco
pp
div.
pp

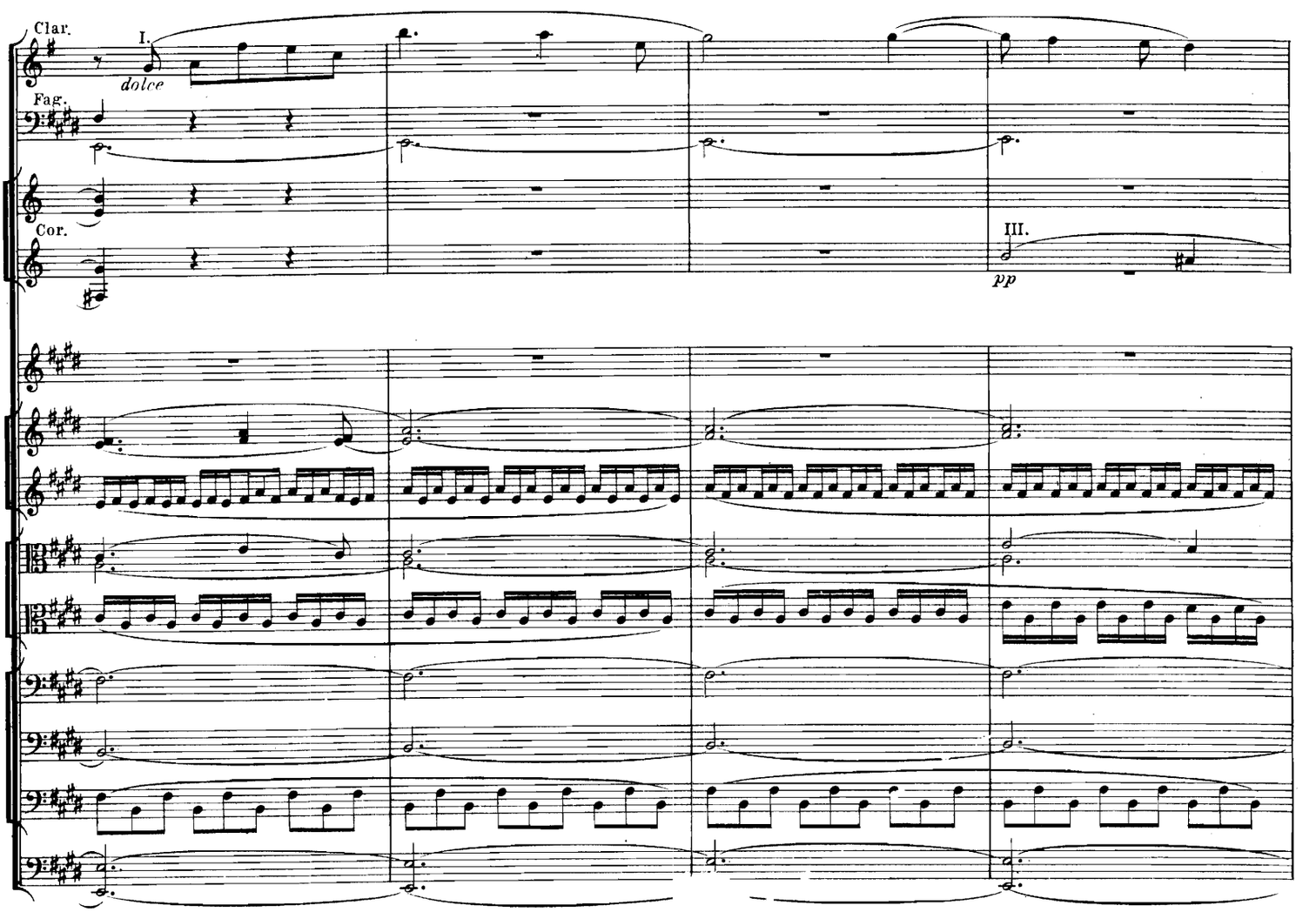
Clar.
I.
dolce
Fag.
Cor.
III.
pp

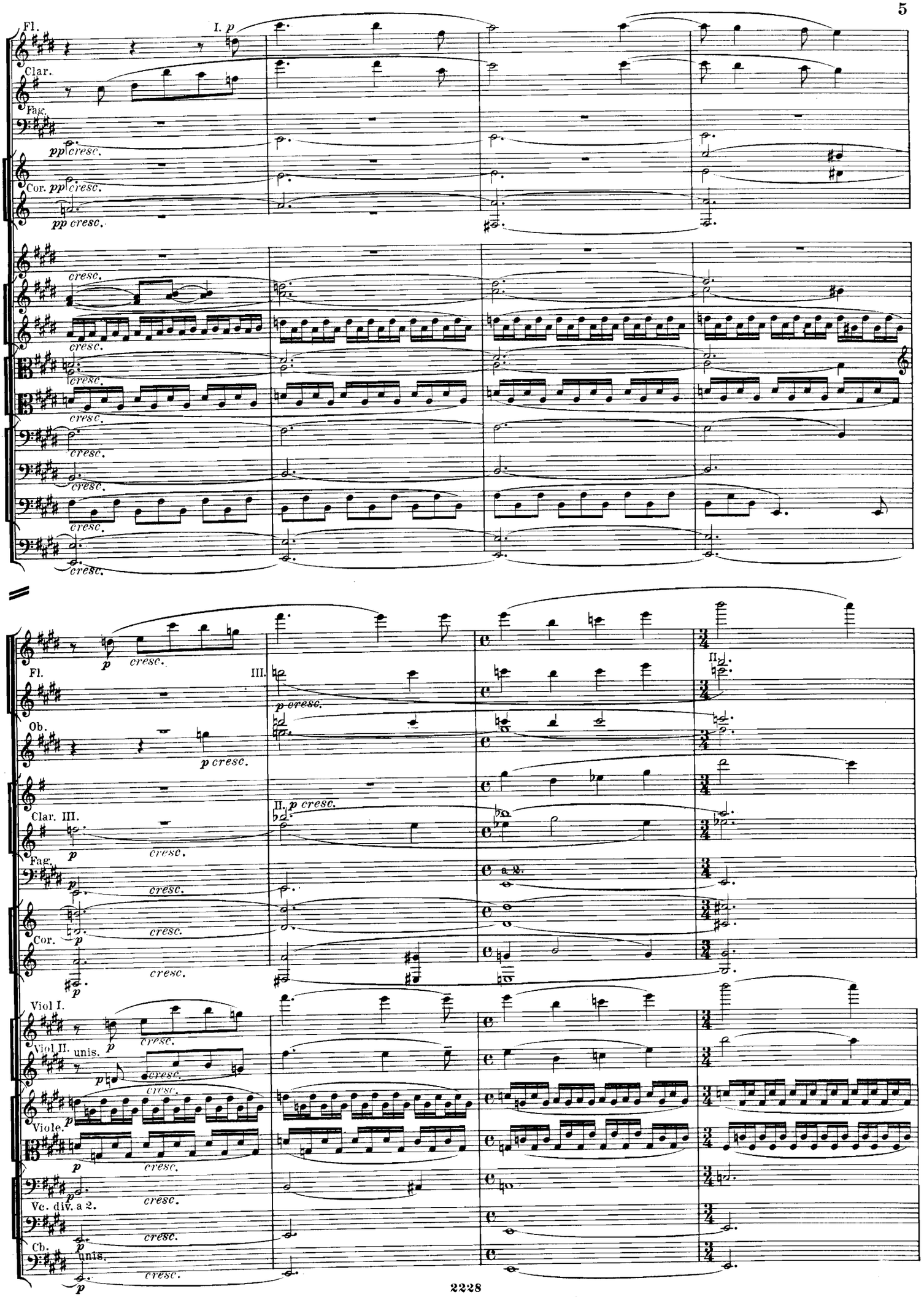
Fl.
I. p
Clar.
Fag.
pp cresc.
Cor. pp cresc.
pp cresc.
cresc.
Fl.
p cresc.
III.
p cresc.
Ob.
p cresc.
II. p cresc.
Clar. III.
p cresc.
Fag.
p cresc.
a 2.
Cor.
p cresc.
Viol I.
p cresc.
Viol II. unis.
p cresc.
Viole.
p cresc.
Vc. div. a 2.
p cresc.
Cb.
p unis.
cresc.

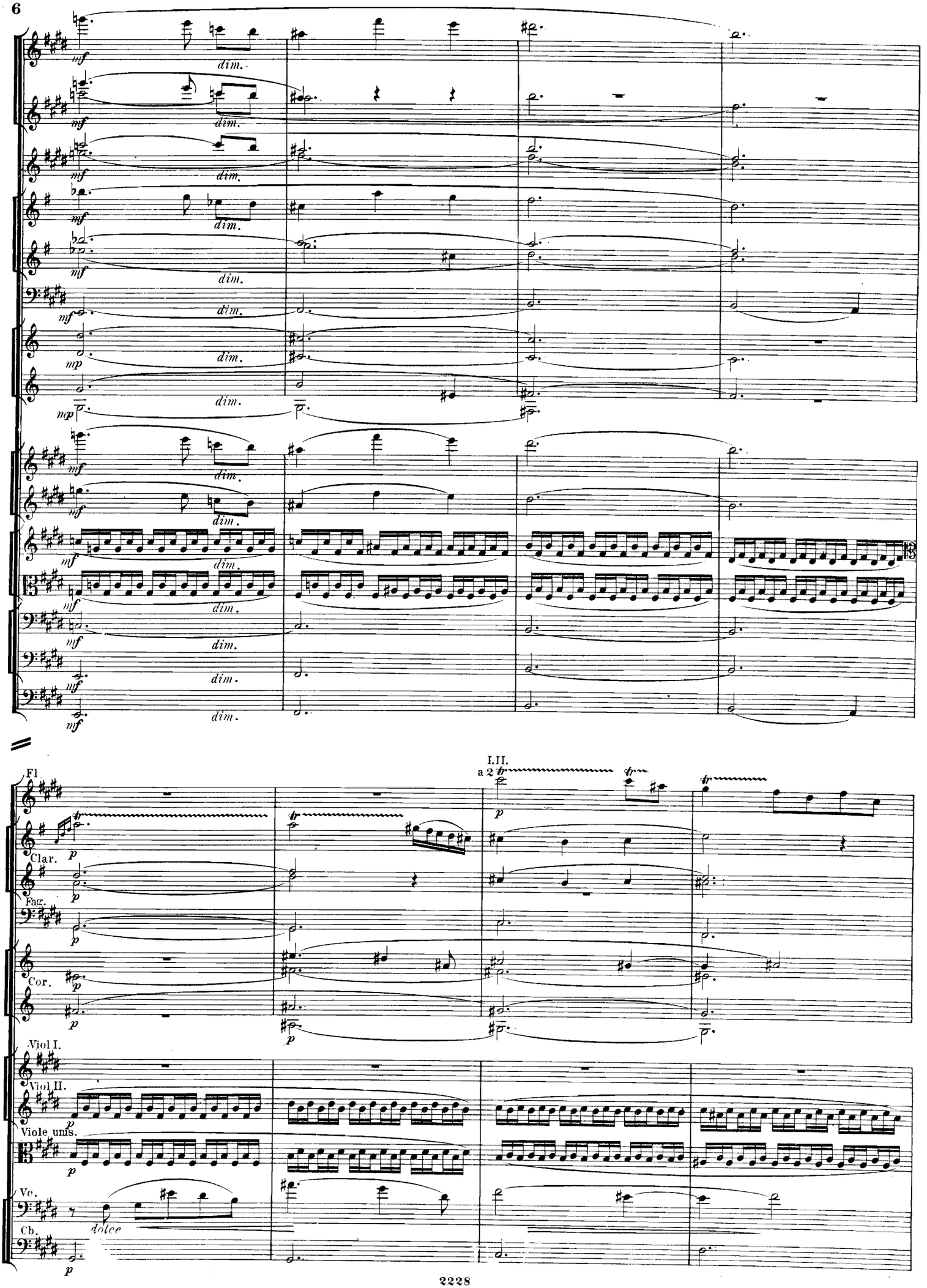
mf
dim.
mp
I.II.
a 2
p
Fl.
Clar.
Fag.
Cor.
Viol I.
Viol II.
Viole unis.
Vc.
Cb.
dolce

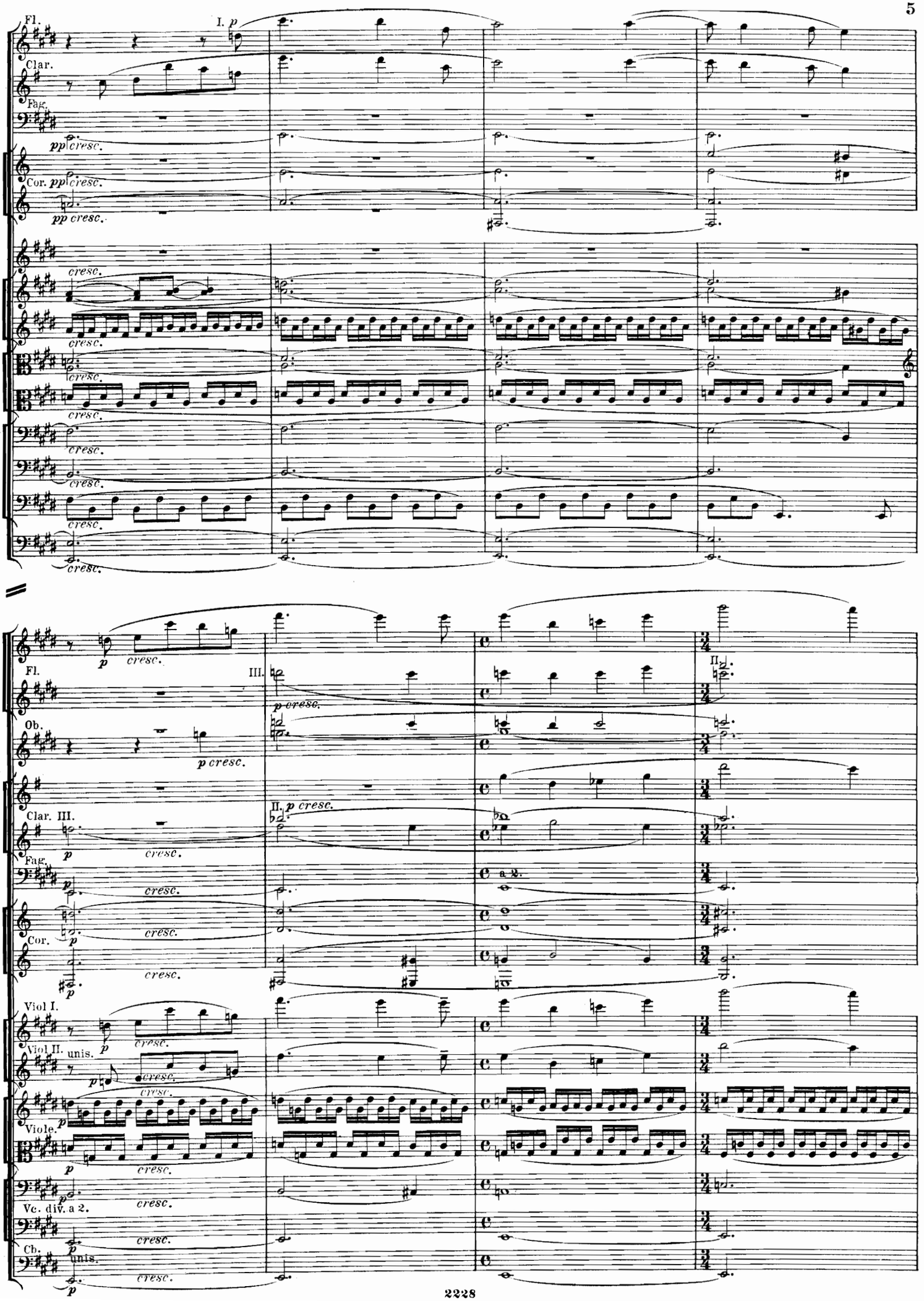
Fl.
I. p
Clar.
Fag.
pp cresc.
Cor. pp cresc.
pp cresc.
cresc.
Fl.
III.
p cresc.
II.
Ob.
p cresc.
Clar. III.
II. p cresc.
Fag.
Cor.
a 2.
Viol I.
Viol II. unis.
Viole.
Vc. div. a 2.
Cb. unis.

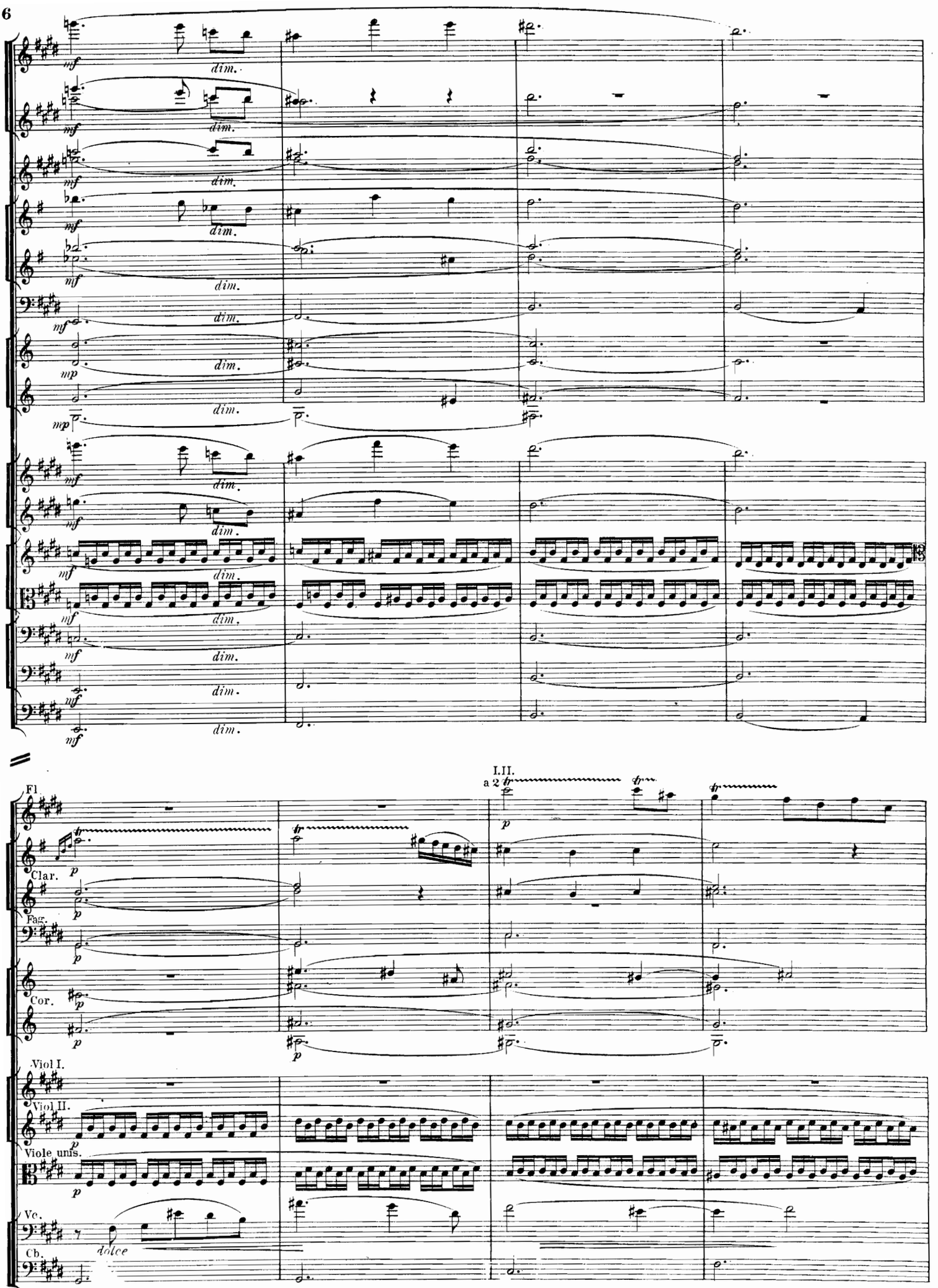
mf
dim.
mp
I.II.
a 2
p
Fl.
Clar.
Fag.
Cor.
Viol I.
Viol II.
Viole unis.
Vc.
Cb.
dolce

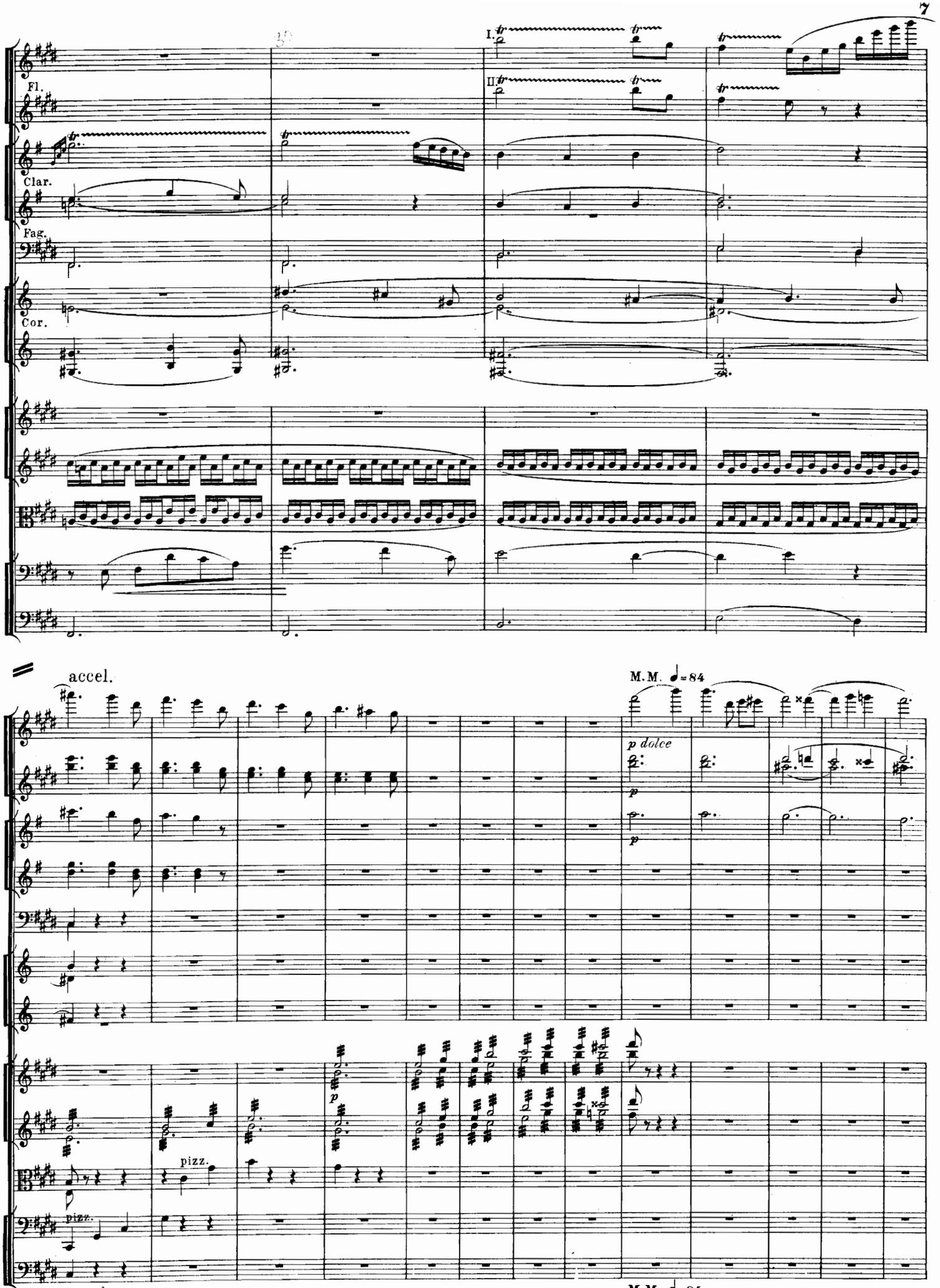
I.
II.
Fl.
Clar.
Fag.
Cor.
accel.
M.M. ♩=84
p dolce
p
pizz.
pizz.
accel.
M.M. ♩=84

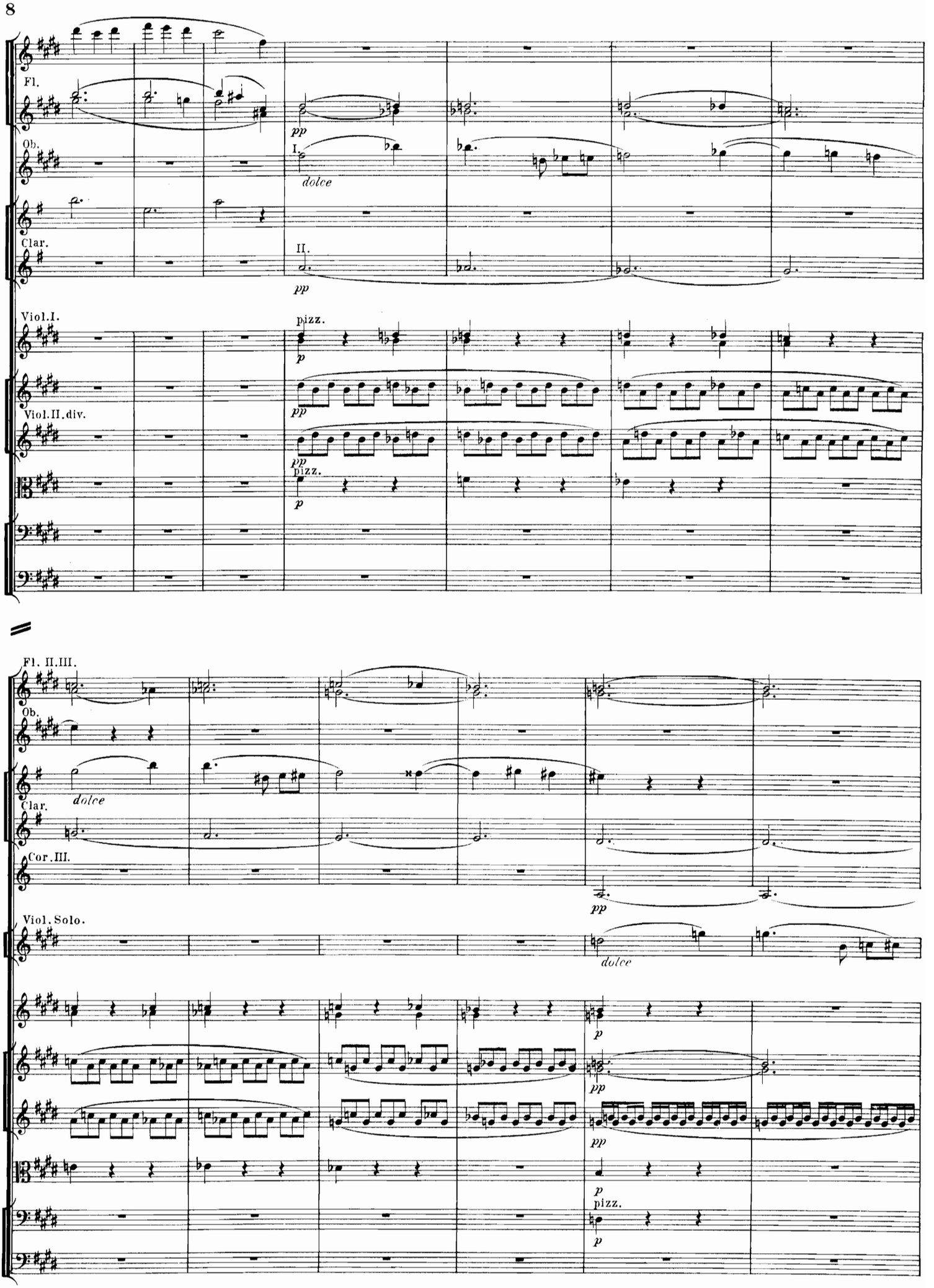
Fl.
Ob.
I.
dolce
Clar.
II.
pp
Viol.I.
pizz.
p
pp
Viol.II.div.
pp
pizz.
p
Fl. II.III.
Ob.
dolce
Clar.
Cor.III.
pp
Viol. Solo.
dolce
p
pp
pp
p
pizz.
p

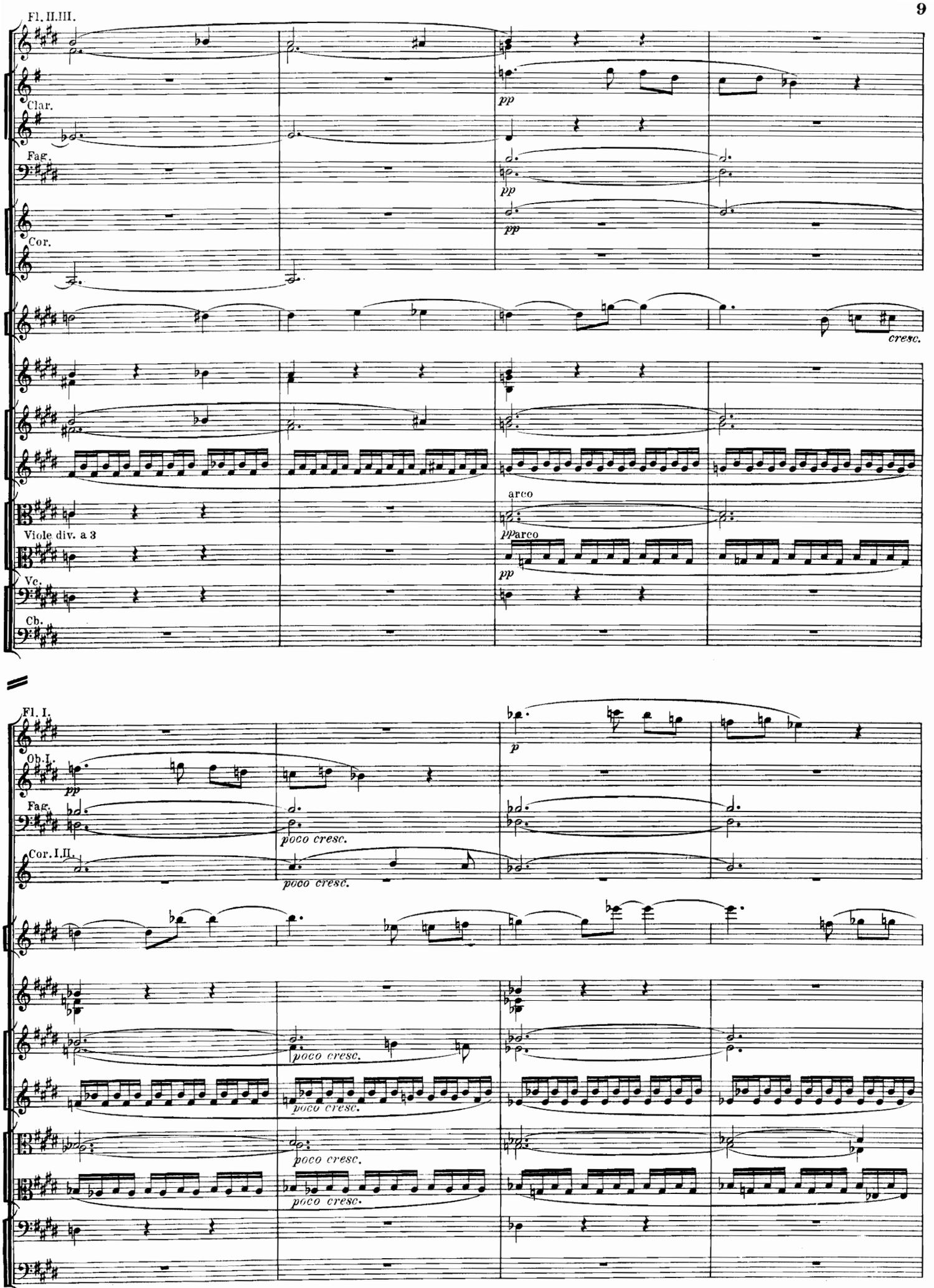
Fl. II. III.
Clar.
Fag.
Cor.
pp
pp
pp
cresc.
arco
Viole div. a 3
pp arco
pp
Vc.
Cb.
Fl. I.
Ob. I.
Fag.
Cor. I. II.
p
pp
poco cresc.
poco cresc.
poco cresc.
poco cresc.
poco cresc.

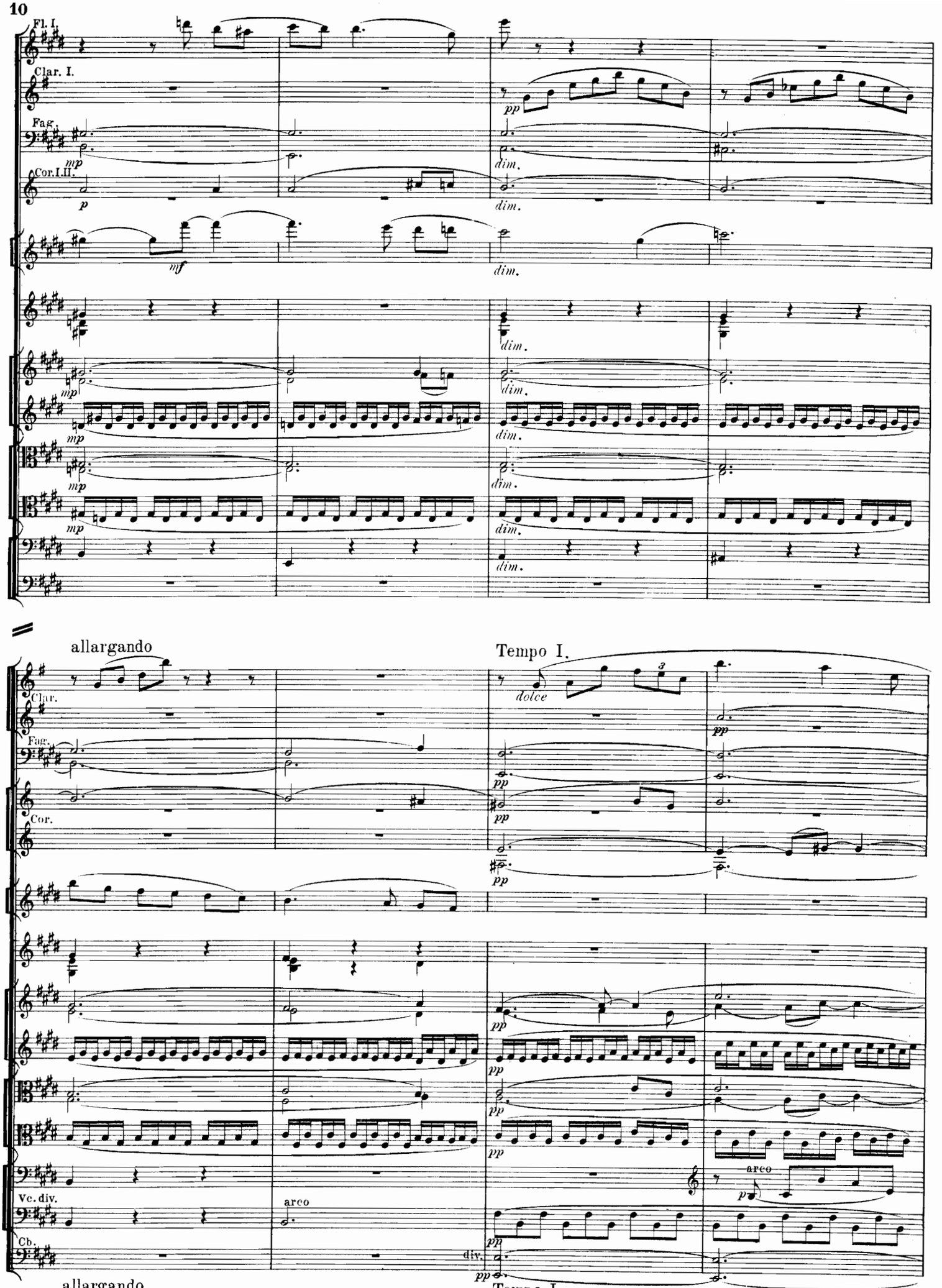
Fl. I.
Clar. I.
Fag.
Cor. I. II.
mp
p
mf
dim.
allargando
Tempo I.
Clar.
Cor.
dolce
pp
Vc. div.
Cb.
arco
div.
allargando
Tempo I.

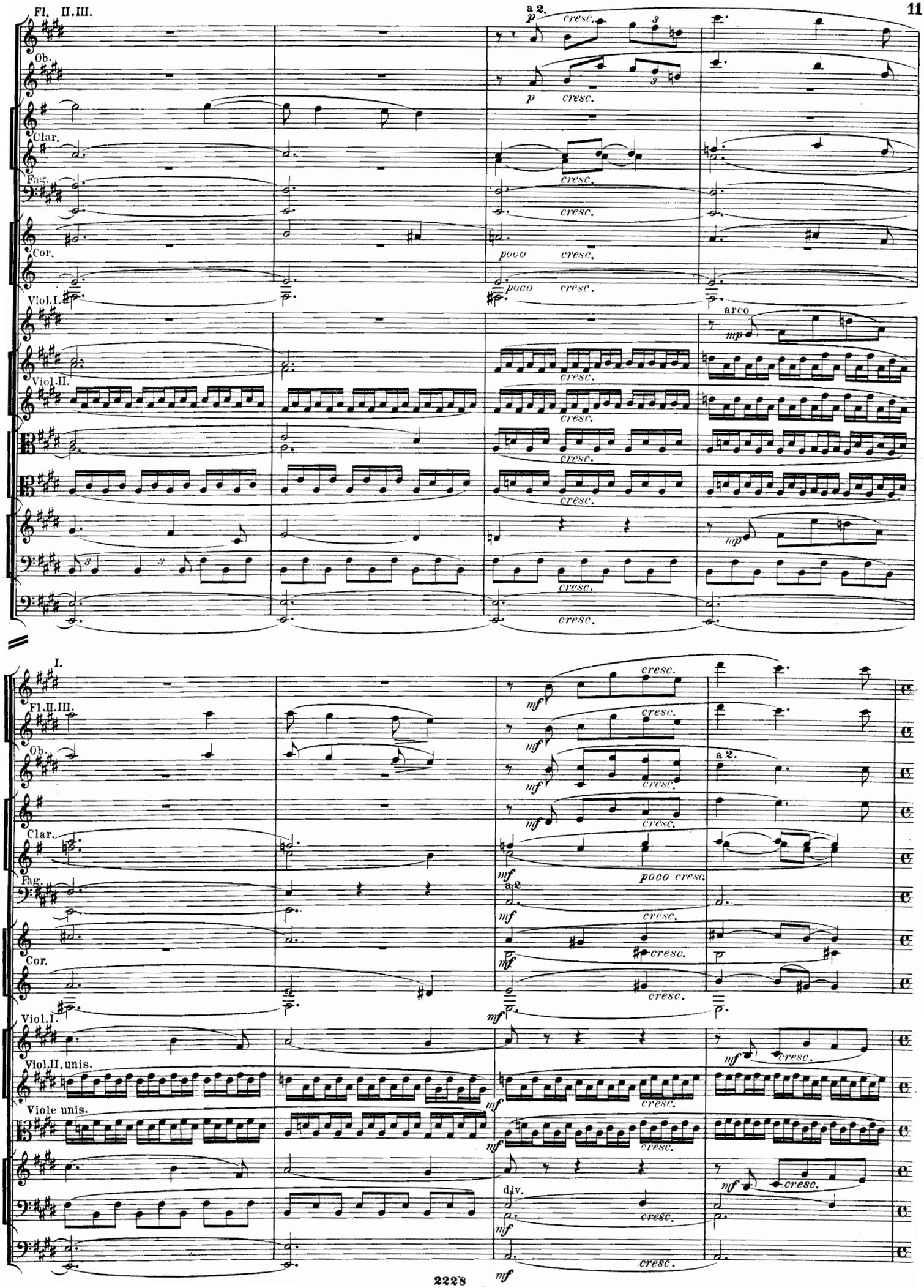
Fl. II.III.
a 2.
p
cresc.
Ob.
p
cresc.
Clar.
cresc.
Fag.
cresc.
Cor.
poco
cresc.
poco
cresc.
Viol.I.
arco
mp
Viol.II.
cresc.
cresc.
cresc.
cresc.
mp
cresc.
cresc.
I.
cresc.
mf
Fl.II.III.
cresc.
mf
Ob.
a 2.
mf
cresc.
mf
cresc.
Clar.
mf
poco cresc.
Fag.
a 2
mf
cresc.
Cor.
mf
cresc.
mf
cresc.
Viol.I.
mf
cresc.
Viol.II.unis.
mf
cresc.
Viole unis.
mf
cresc.
div.
mf
cresc.
mf
cresc.
mf
cresc.

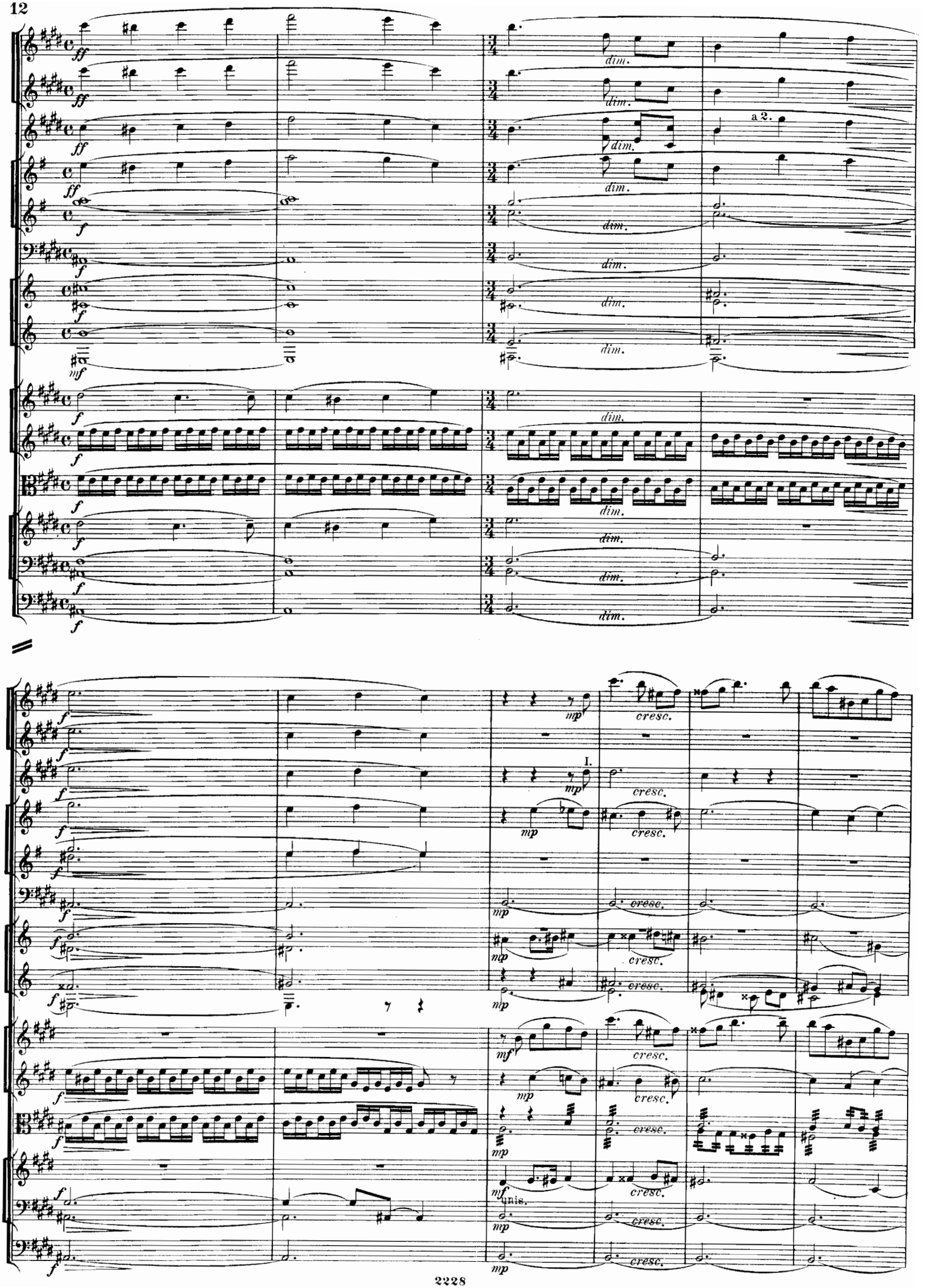
ff
dim.
a 2.
f
mf
mp
cresc.
I.
unis.

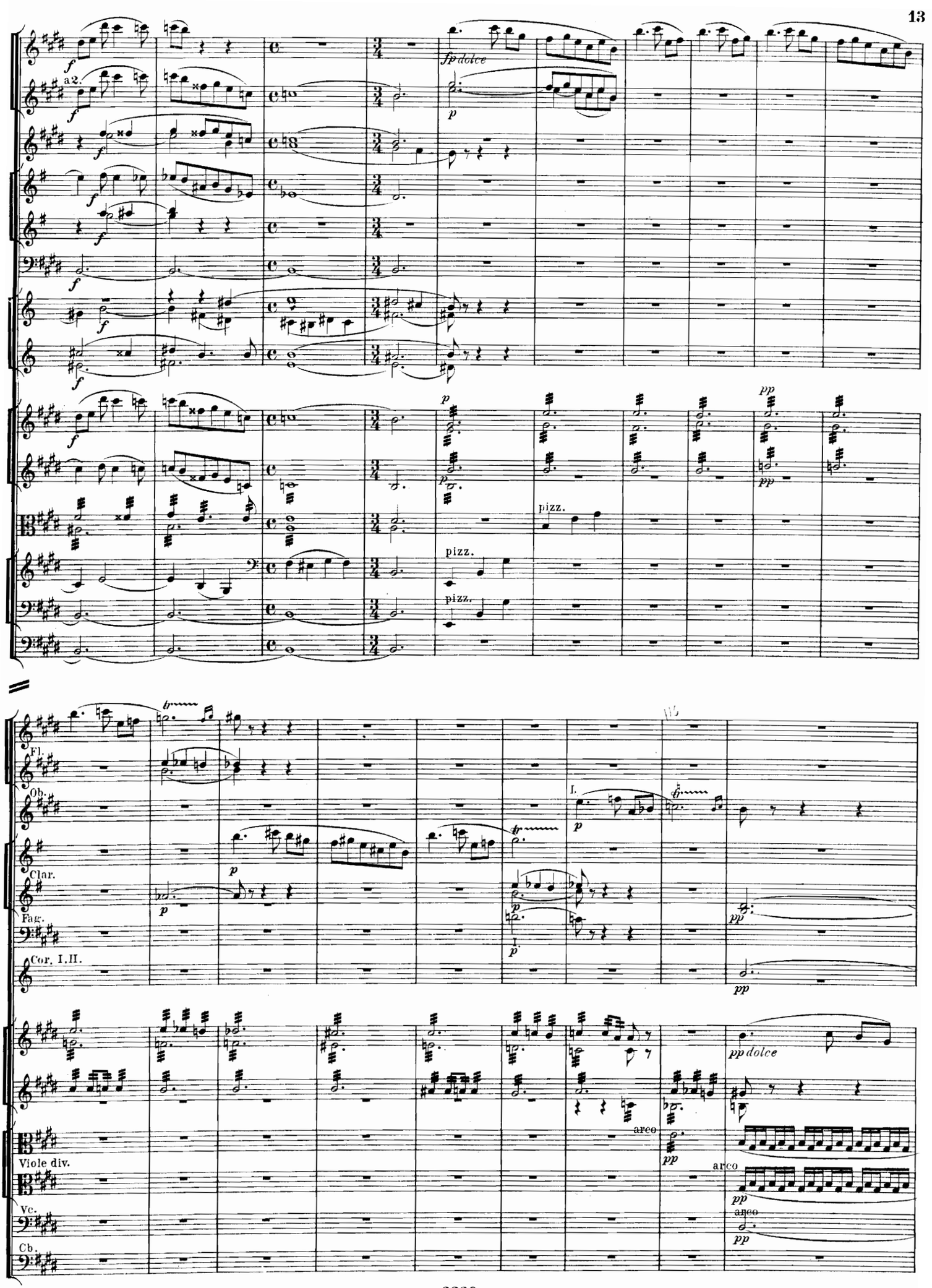
a2.
fp dolce
pizz.
pizz.
Fl.
Ob.
Clar.
Fag.
Cor. I, II.
I.
pp dolce
Viole div.
arco
arco
Vc.
arco
Cb.

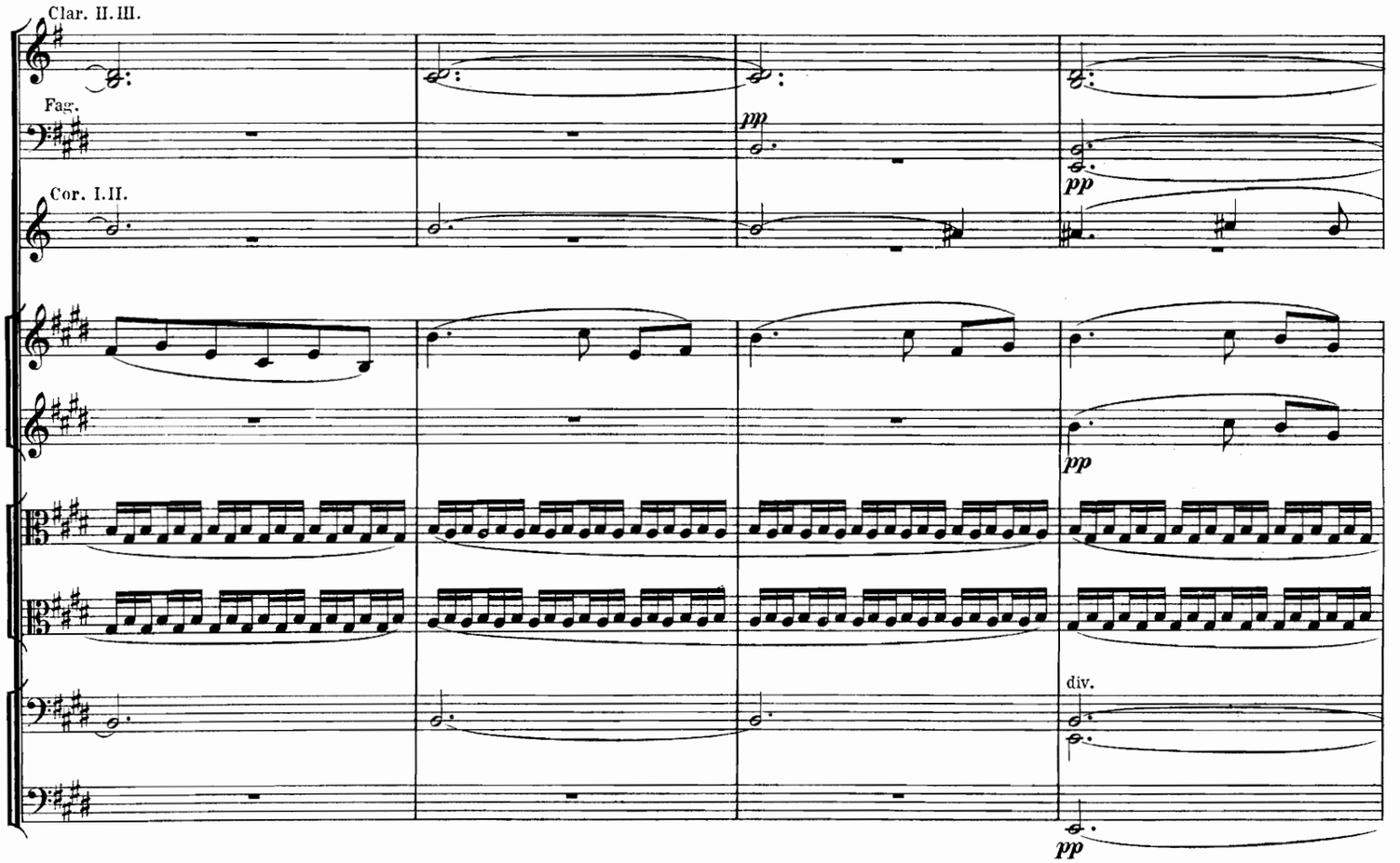
Clar. II. III.
Fag.
Cor. I. II.
pp
pp
pp
div.
pp

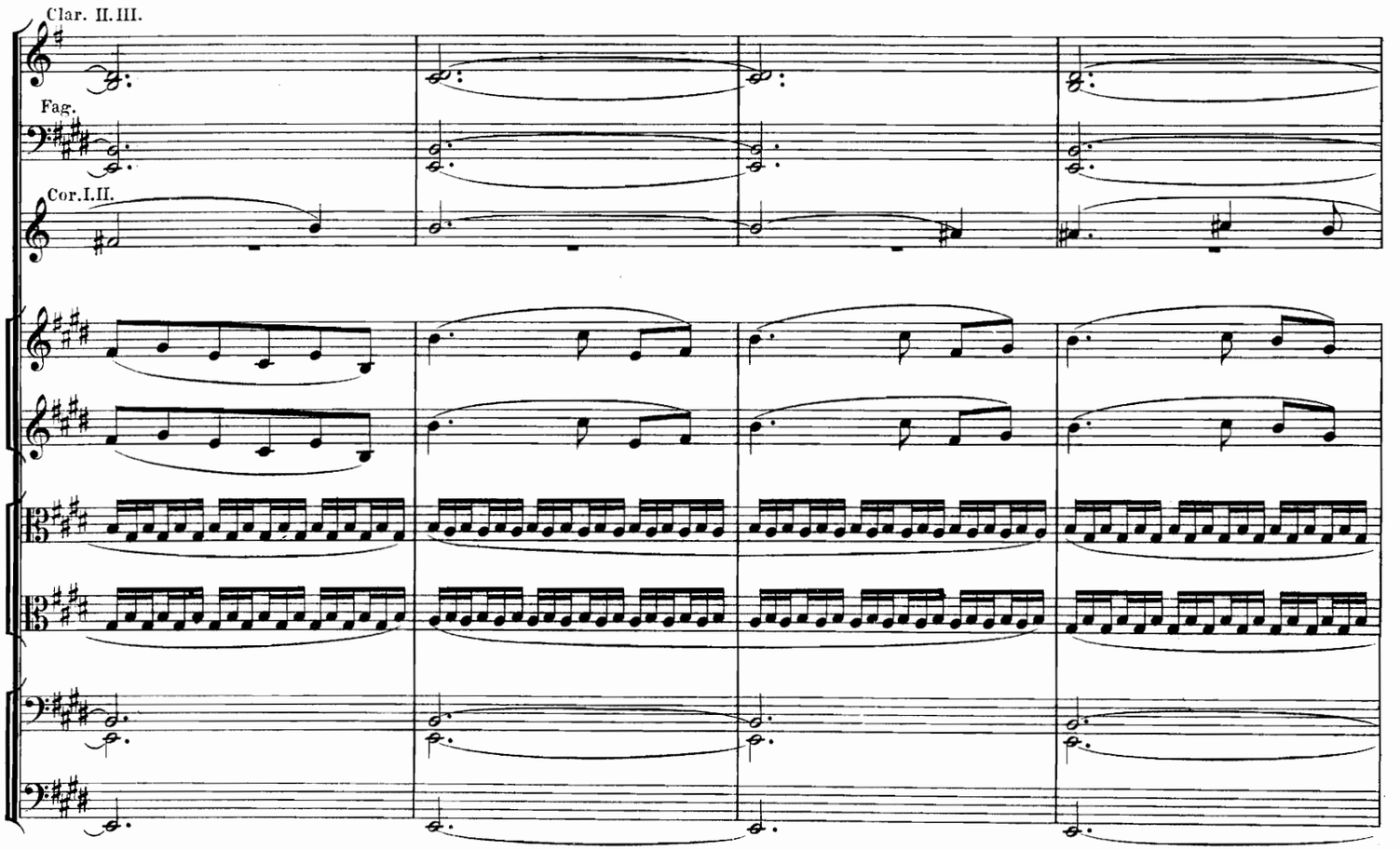
Clar. II. III.
Fag.
Cor. I. II.

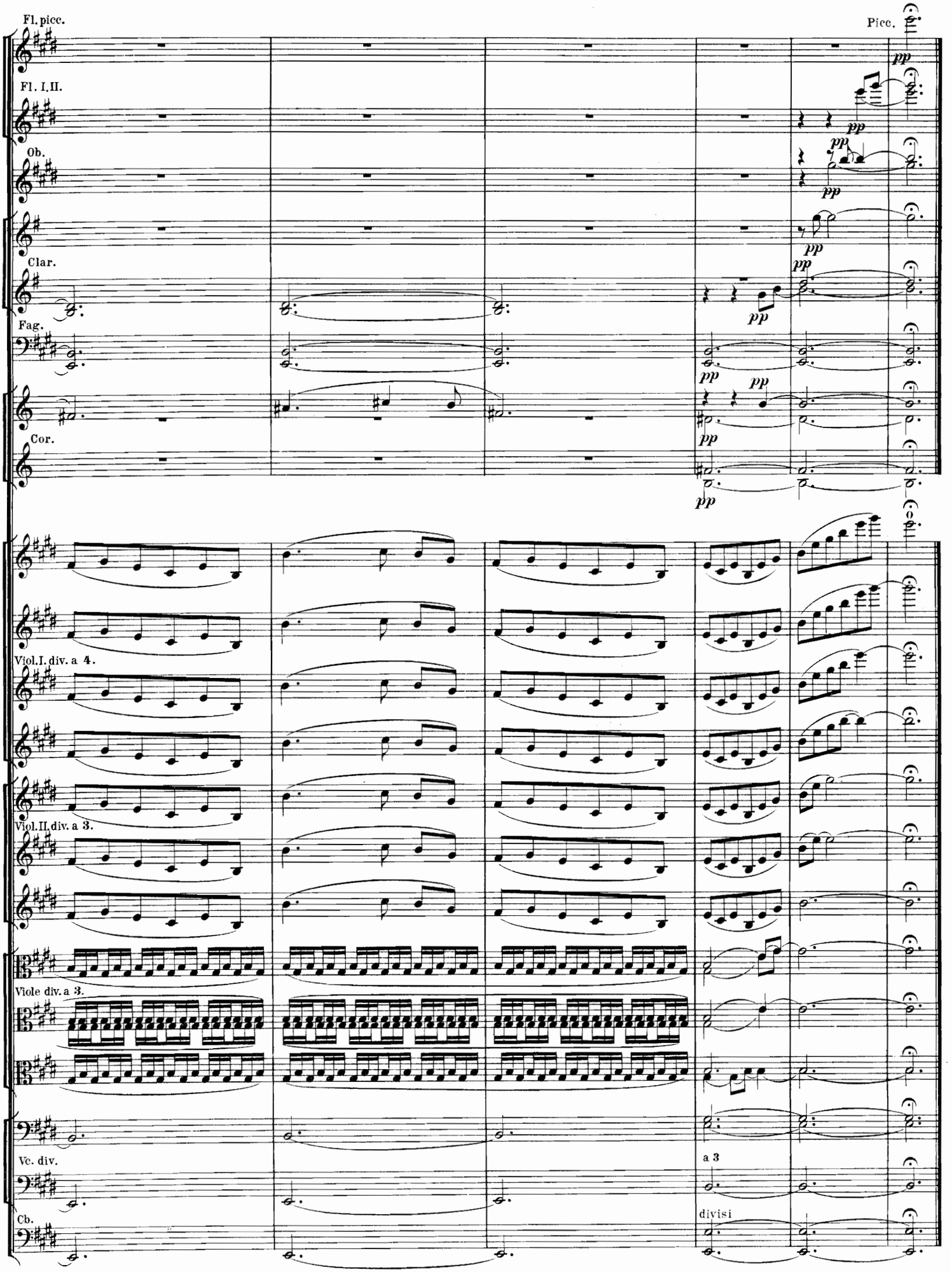
Fl. picc.
Picc.
Fl. I. II.
Ob.
Clar.
Fag.
Cor.
Viol. I. div. a 4.
Viol. II. div. a 3.
Viole div. a 3.
Vc. div.
a 3
Cb.
divisi
pp

# II.

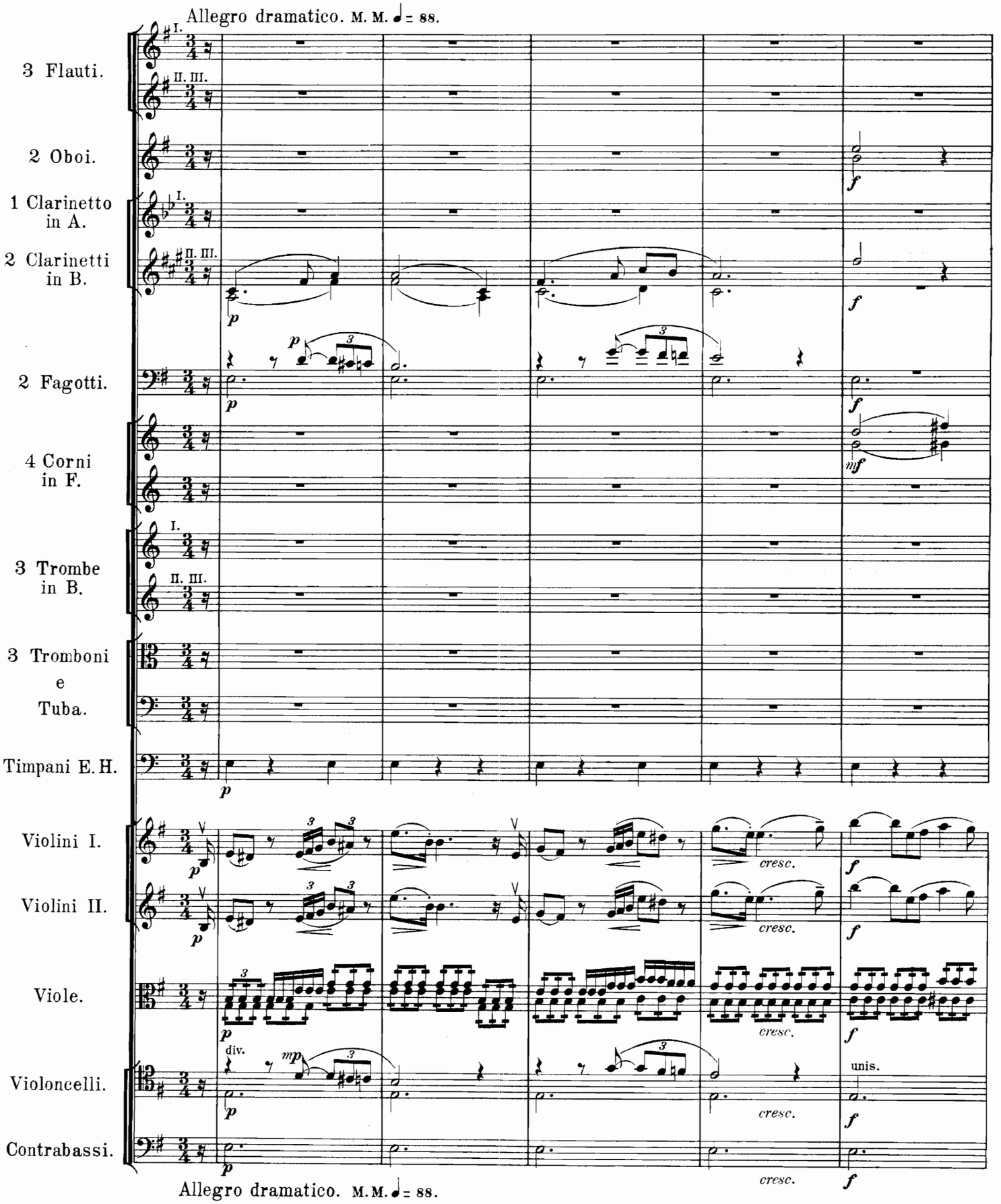
Allegro dramatico. M. M. ♩ = 88.
3 Flauti.
2 Oboi.
1 Clarinetto in A.
2 Clarinetti in B.
2 Fagotti.
4 Corni in F.
3 Trombe in B.
3 Tromboni e Tuba.
Timpani E. H.
Violini I.
Violini II.
Viole.
Violoncelli.
Contrabassi.
cresc.
div.
unis.
Allegro dramatico. M. M. ♩ = 88.

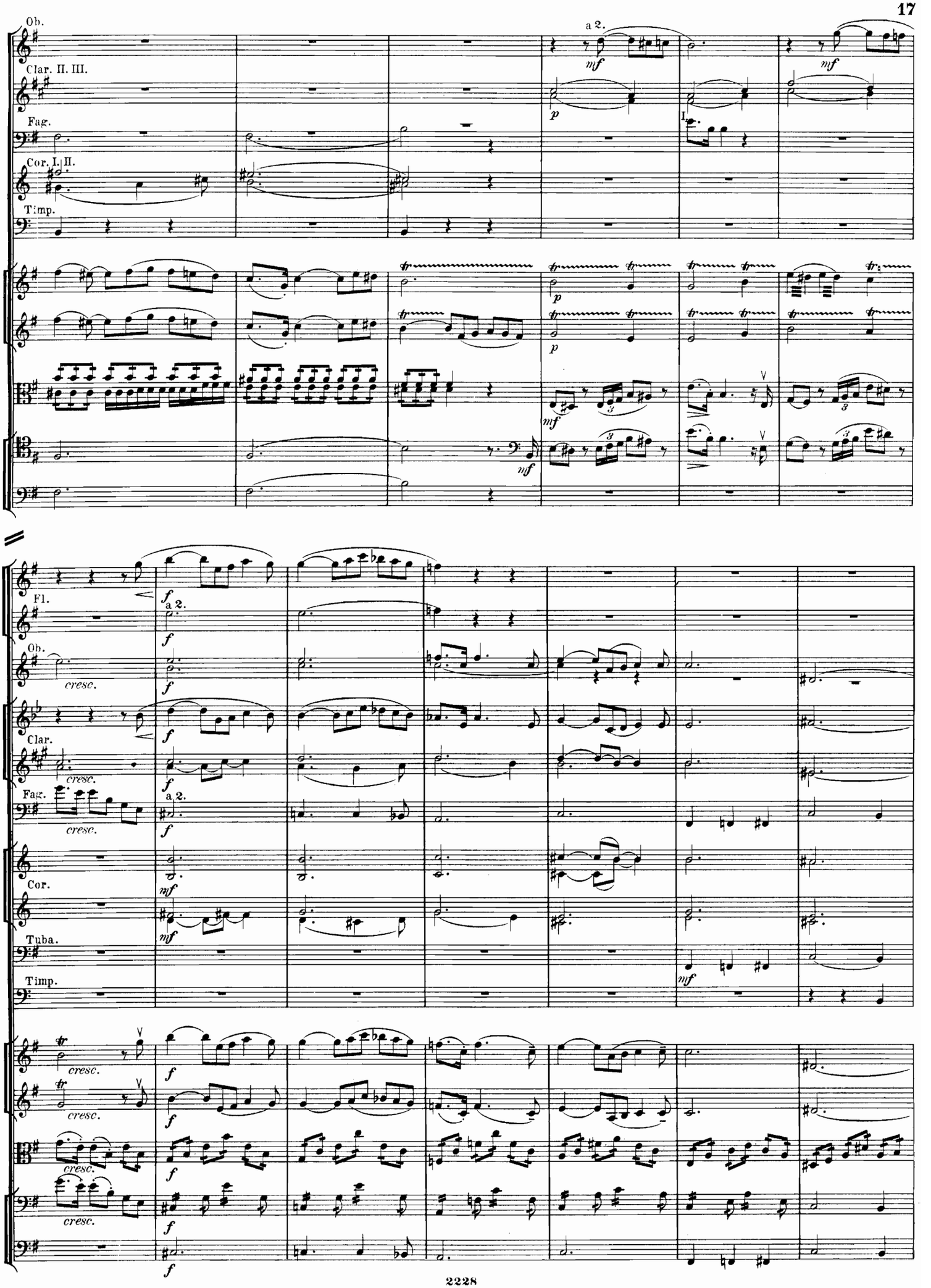
Ob.
Clar. II. III.
Fag.
Cor. I. II.
Timp.
a 2.
mf
p
Fl.
Ob.
Clar.
Fag.
Cor.
Tuba.
Timp.
f
cresc.

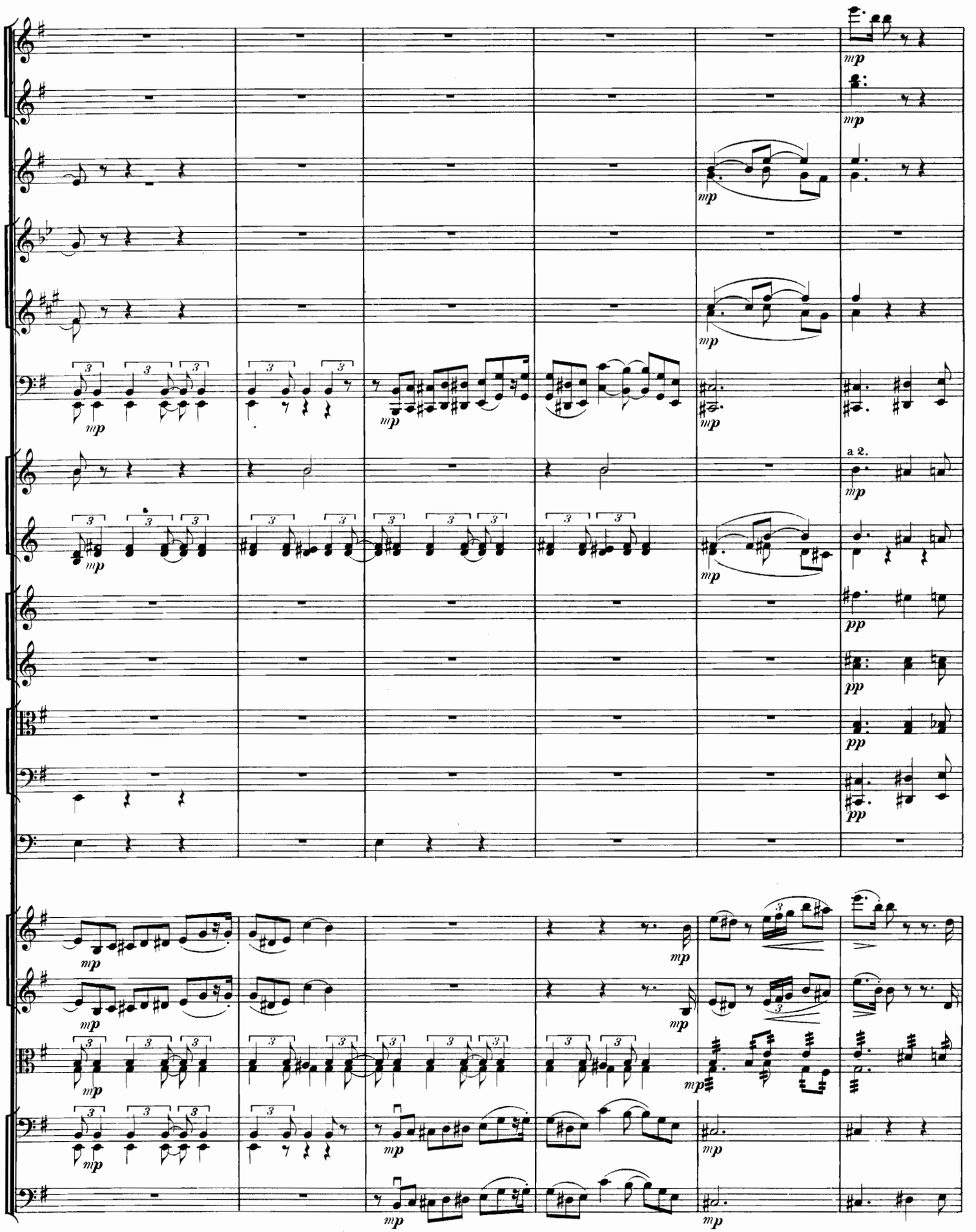
mp
a 2.
pp

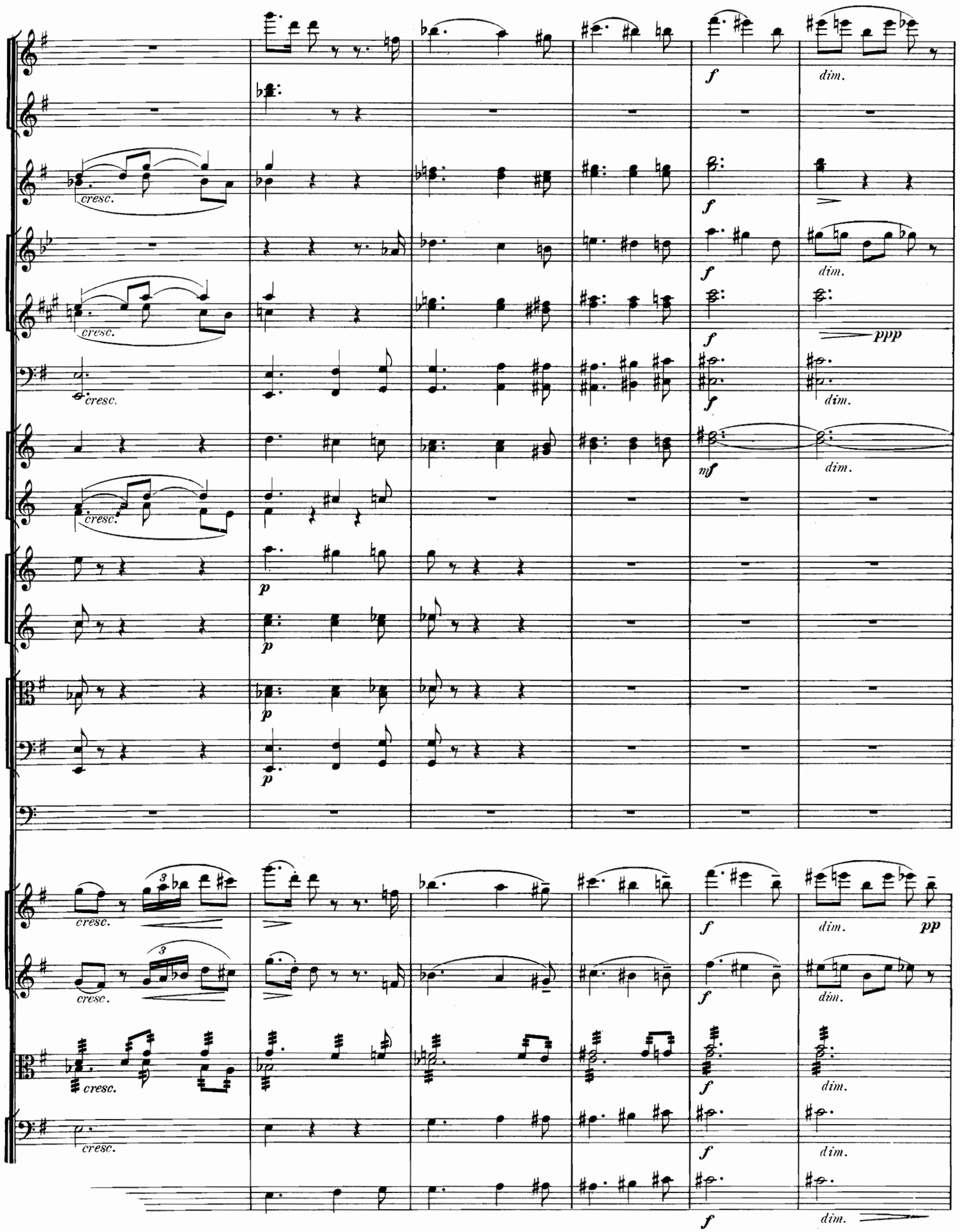
cresc.
f
dim.
ppp
mf
p
pp

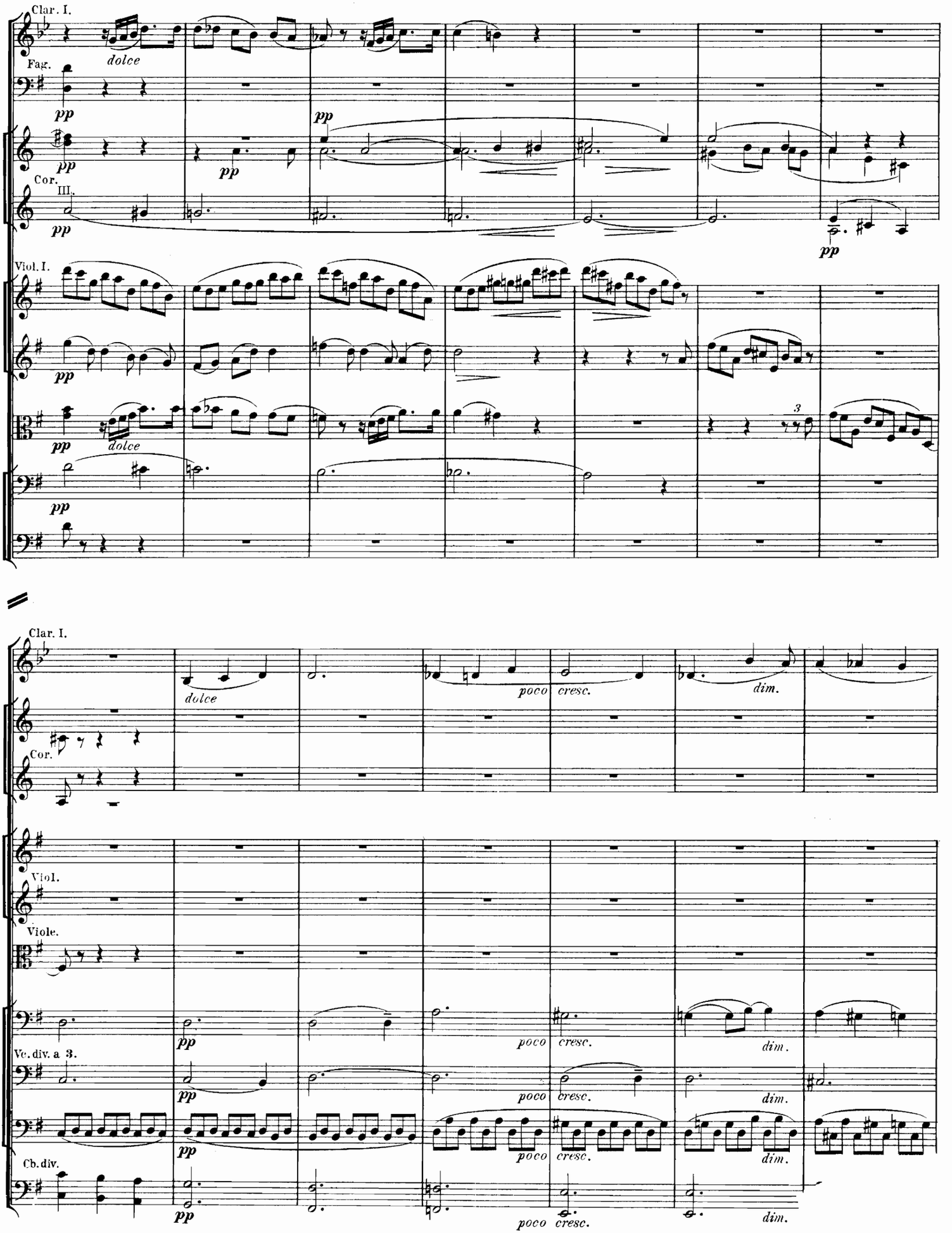
Clar. I.
Fag.
Cor. III.
Viol. I.
dolce
pp
3
Clar. I.
Cor.
Viol.
Viole.
Ve. div. a 3.
Cb. div.
poco
cresc.
dim.

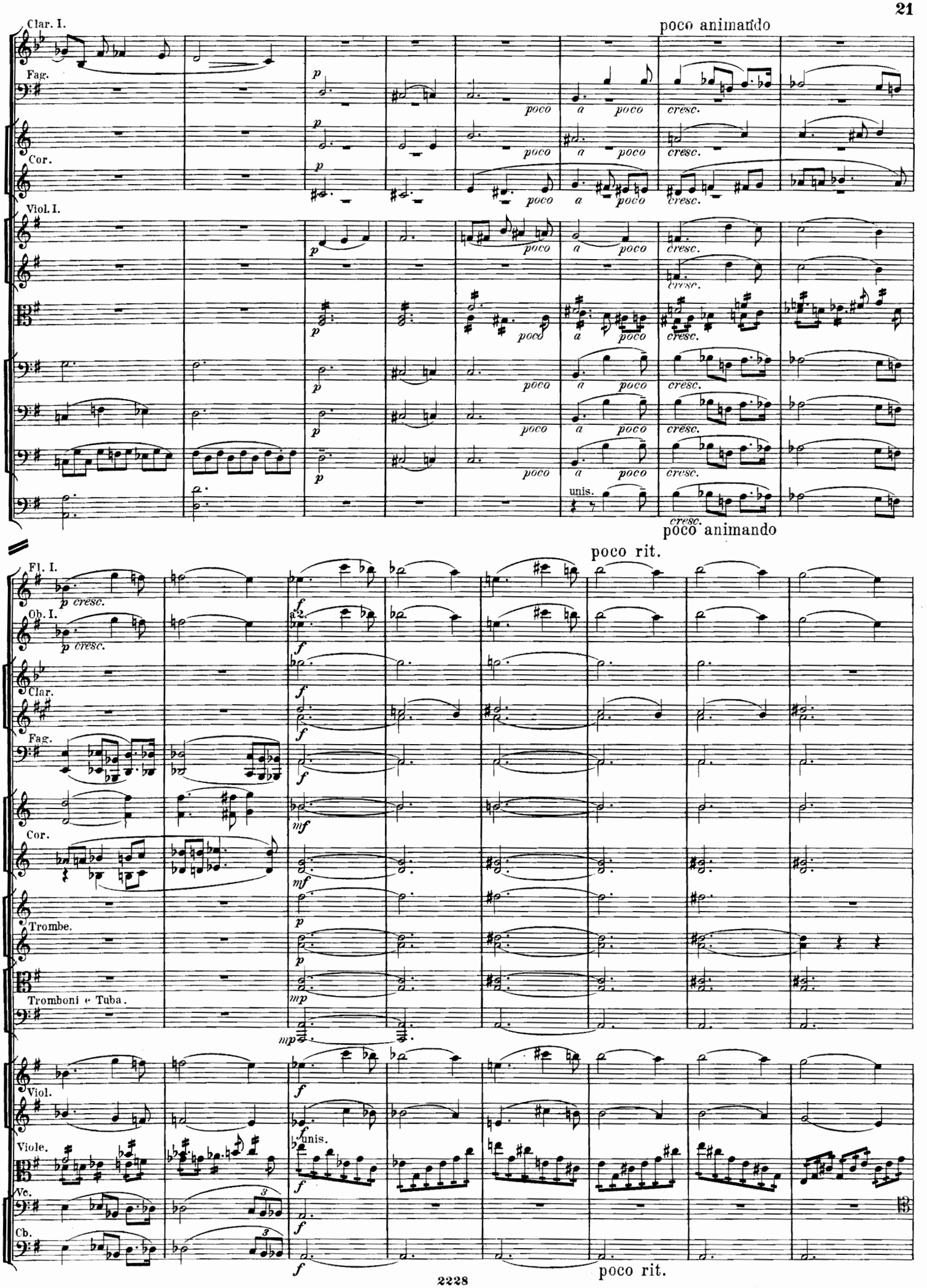
Clar. I.
poco animando
Fag.
Cor.
Viol. I.
poco
a
cresc.
unis.
poco animando
poco rit.
Fl. I.
Ob. I.
Clar.
Fag.
Cor.
Trombe.
Tromboni e Tuba.
Viol.
Viole.
Vc.
Cb.
p cresc.
a2.
unis.
poco rit.

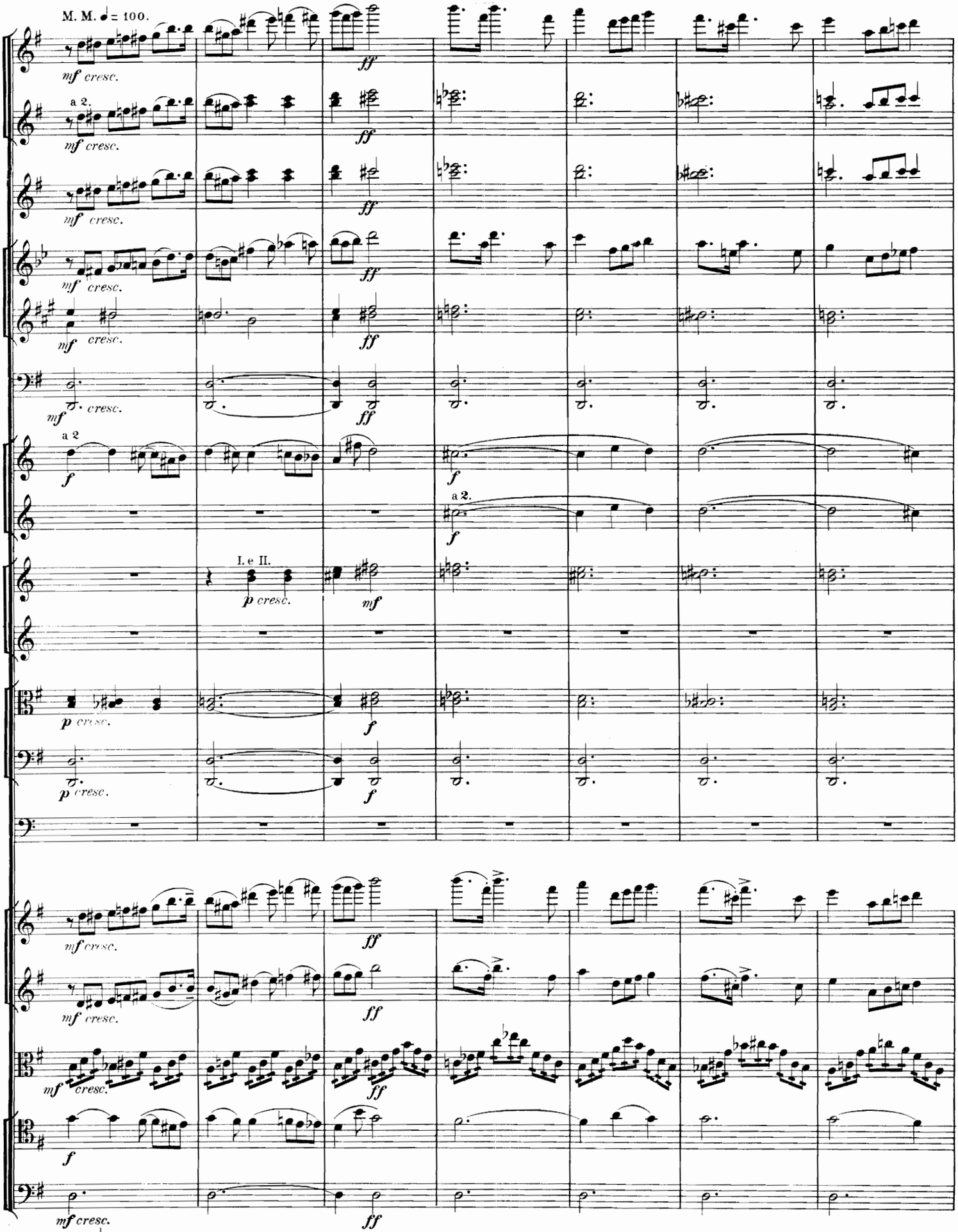
M. M. ♩ = 100.
mf cresc.
ff
a 2.
I. e II.
p cresc.
M. M. ♩ = 100.

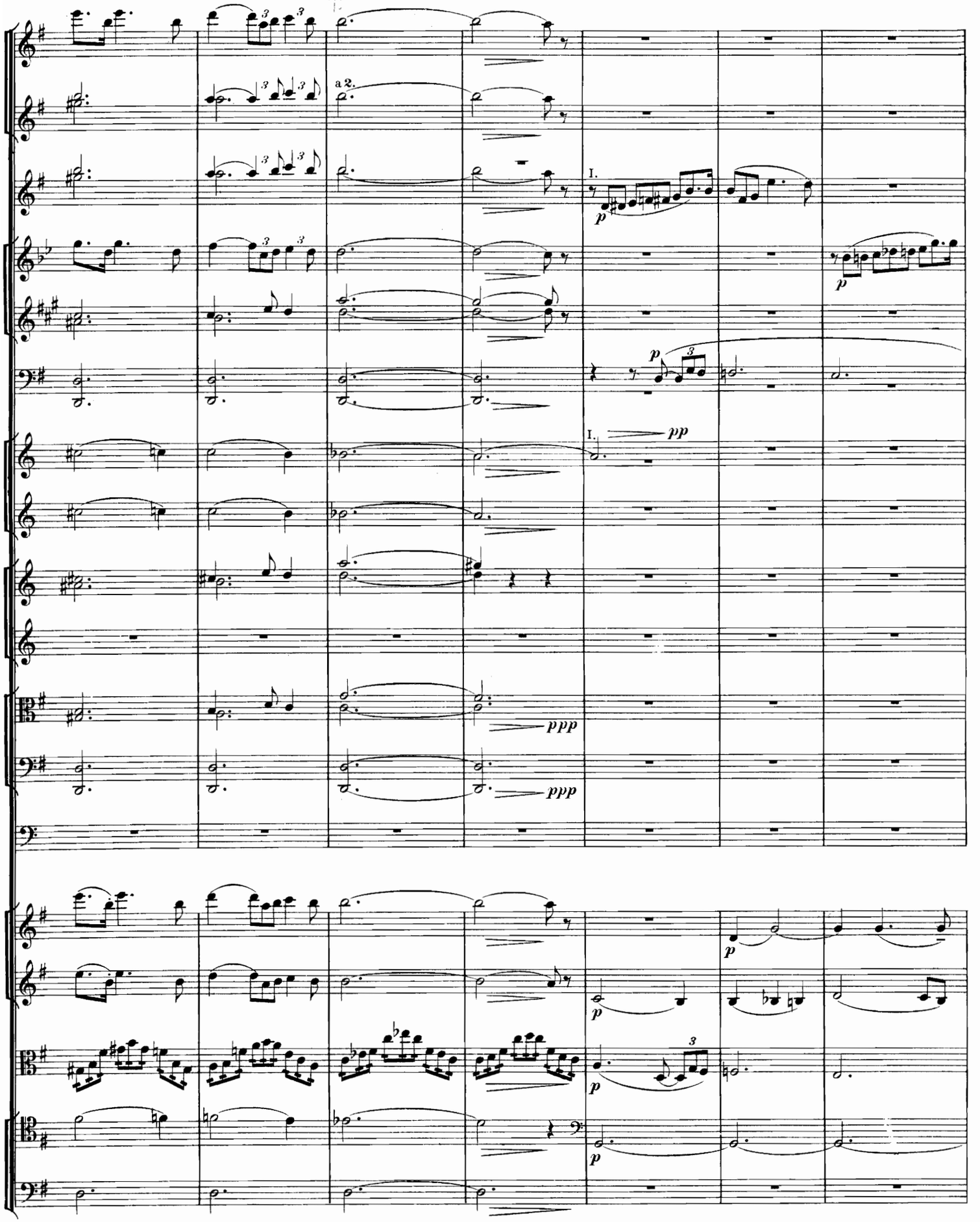
a 2.
I.
p
I.
pp
ppp
ppp
p
p
p
p
p

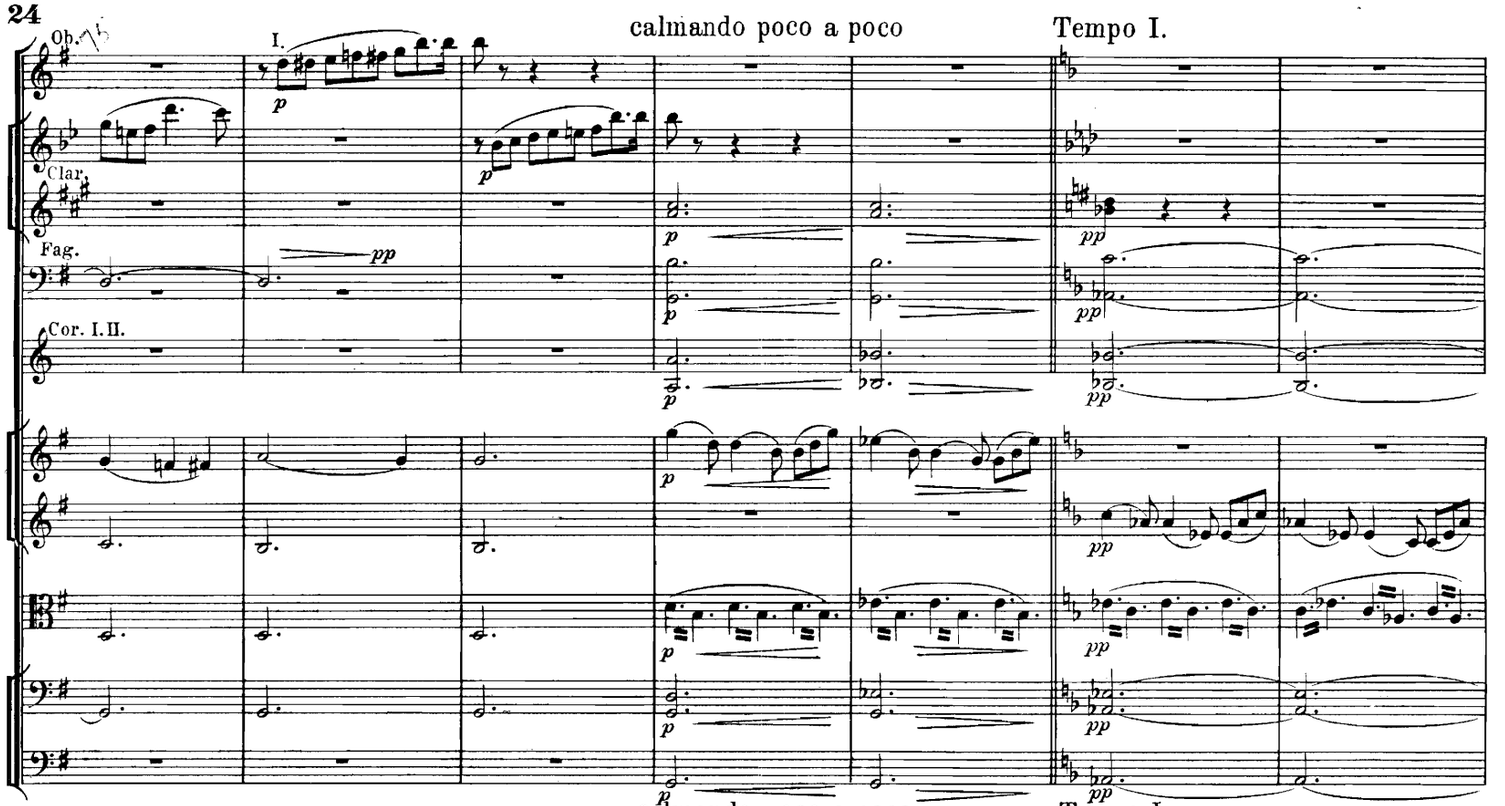
Ob.
I.
calmando poco a poco
Tempo I.
Clar.
Fag.
Cor. I. II.
p
pp

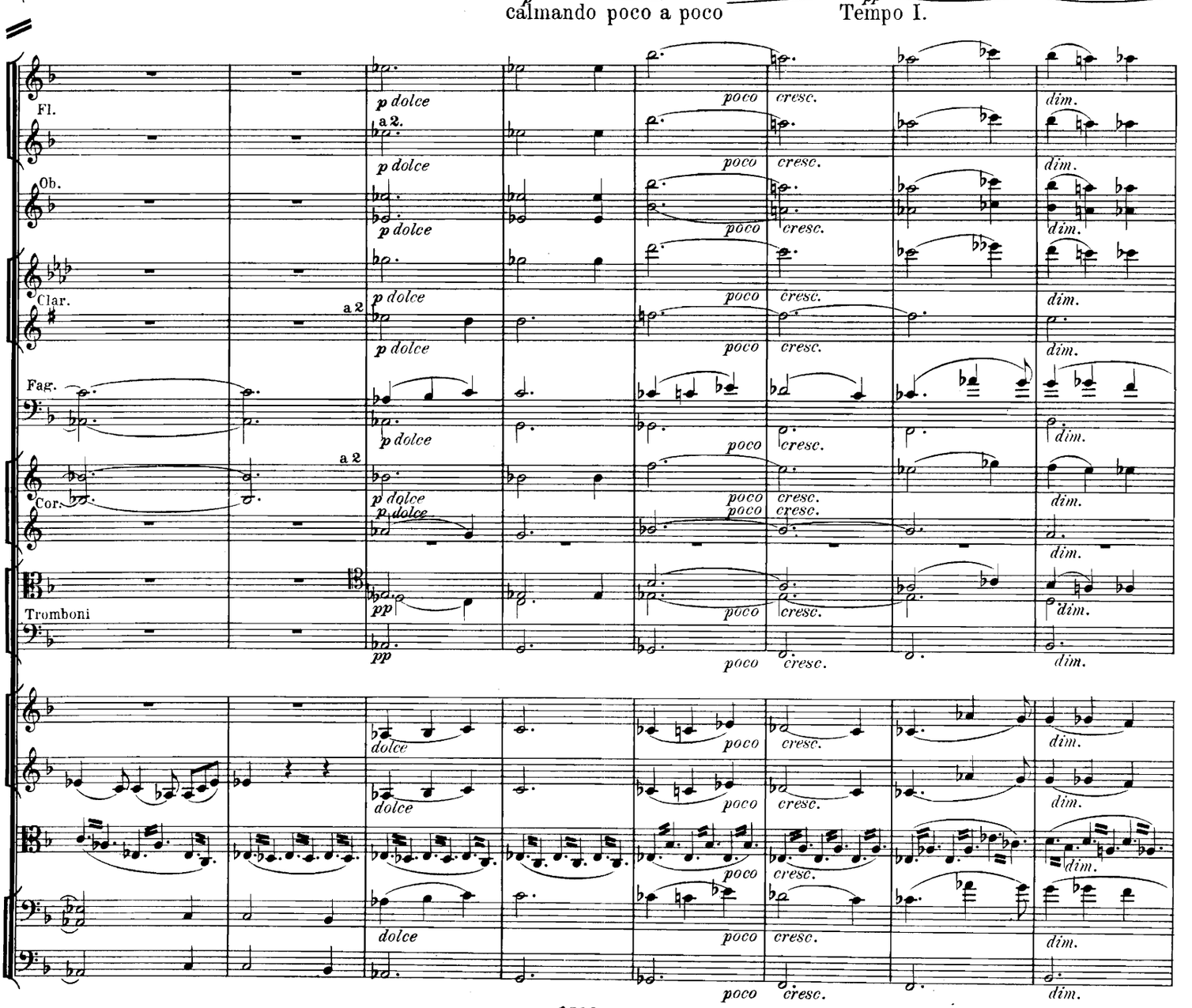
calmando poco a poco
Tempo I.
Fl.
Ob.
Clar.
Fag.
Cor.
Tromboni
a 2.
p dolce
poco
cresc.
dim.
dolce
pp

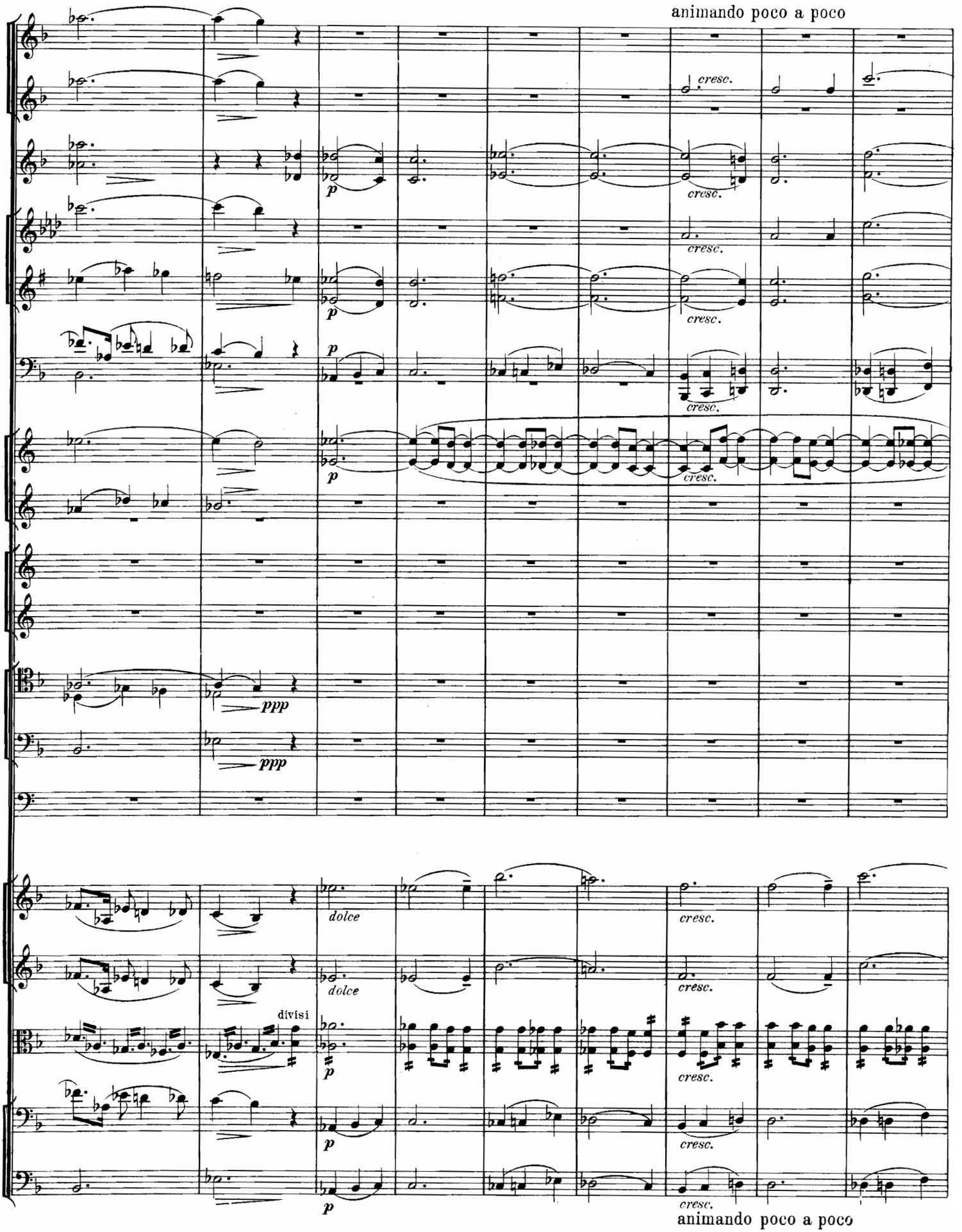
animando poco a poco
cresc.
p
ppp
dolce
divisi
animando poco a poco

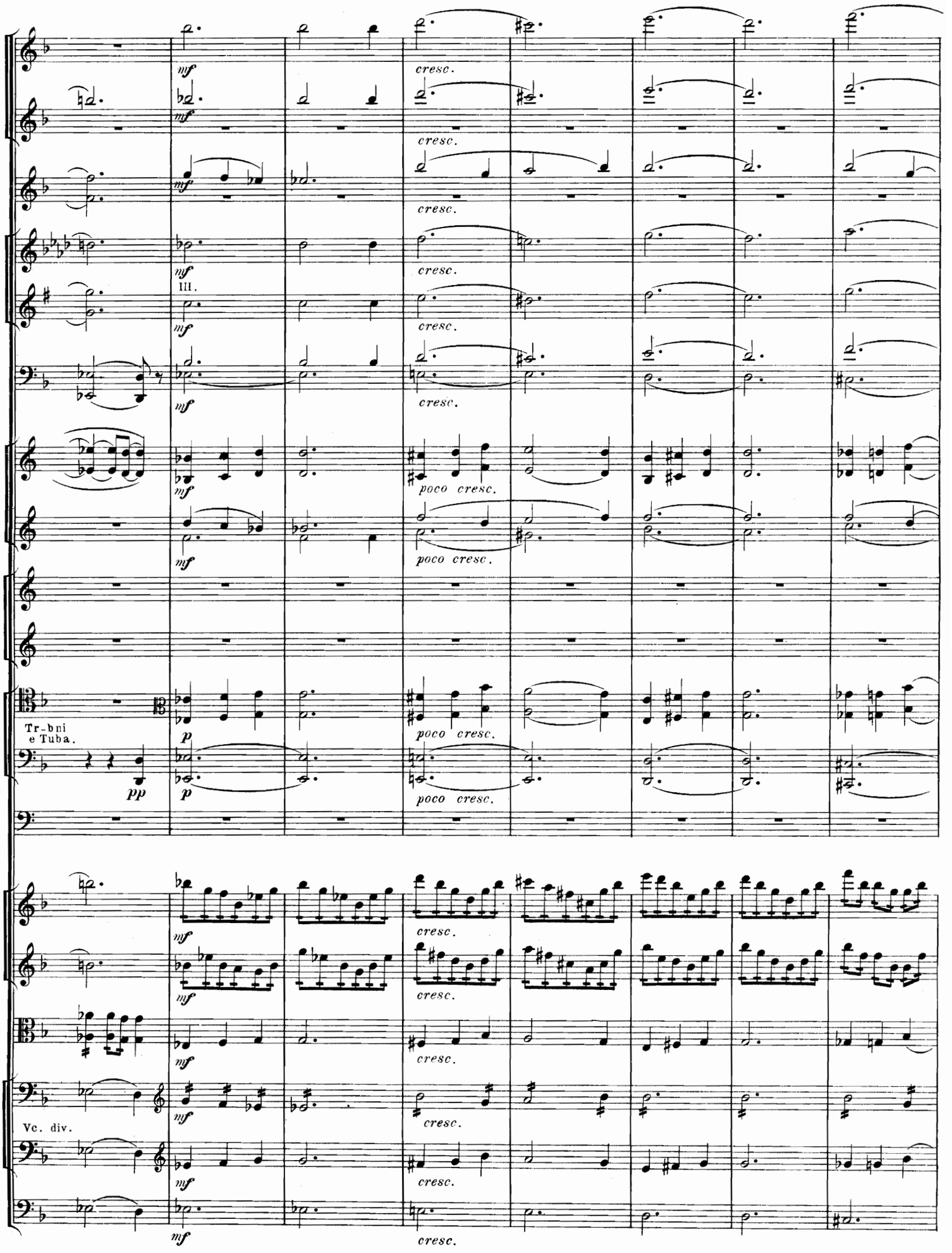
mf
cresc.
III.
poco cresc.
Tr-bni
e Tuba.
p
pp
Vc. div.

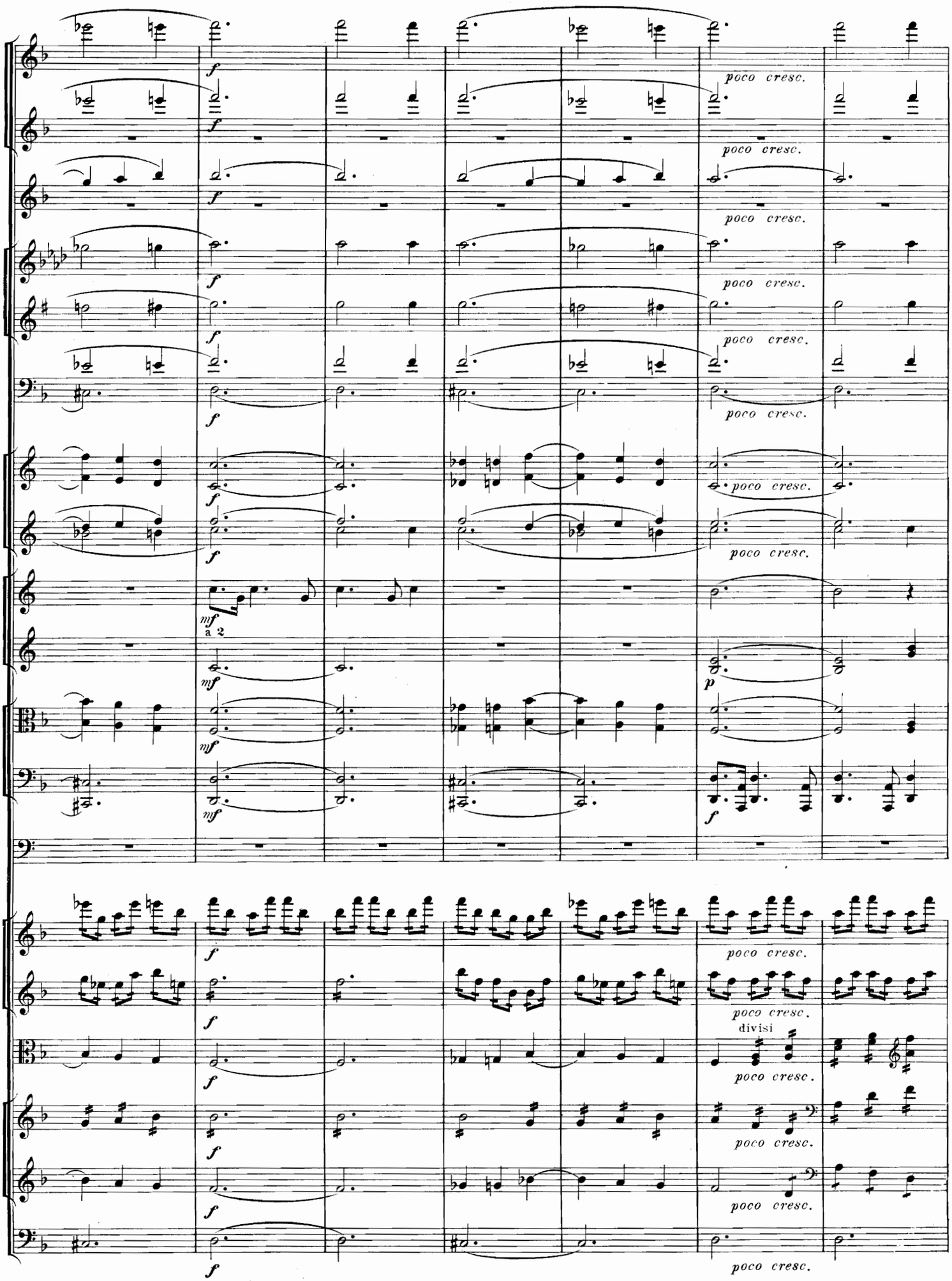
f
poco cresc.
mf
a 2
p
divisi

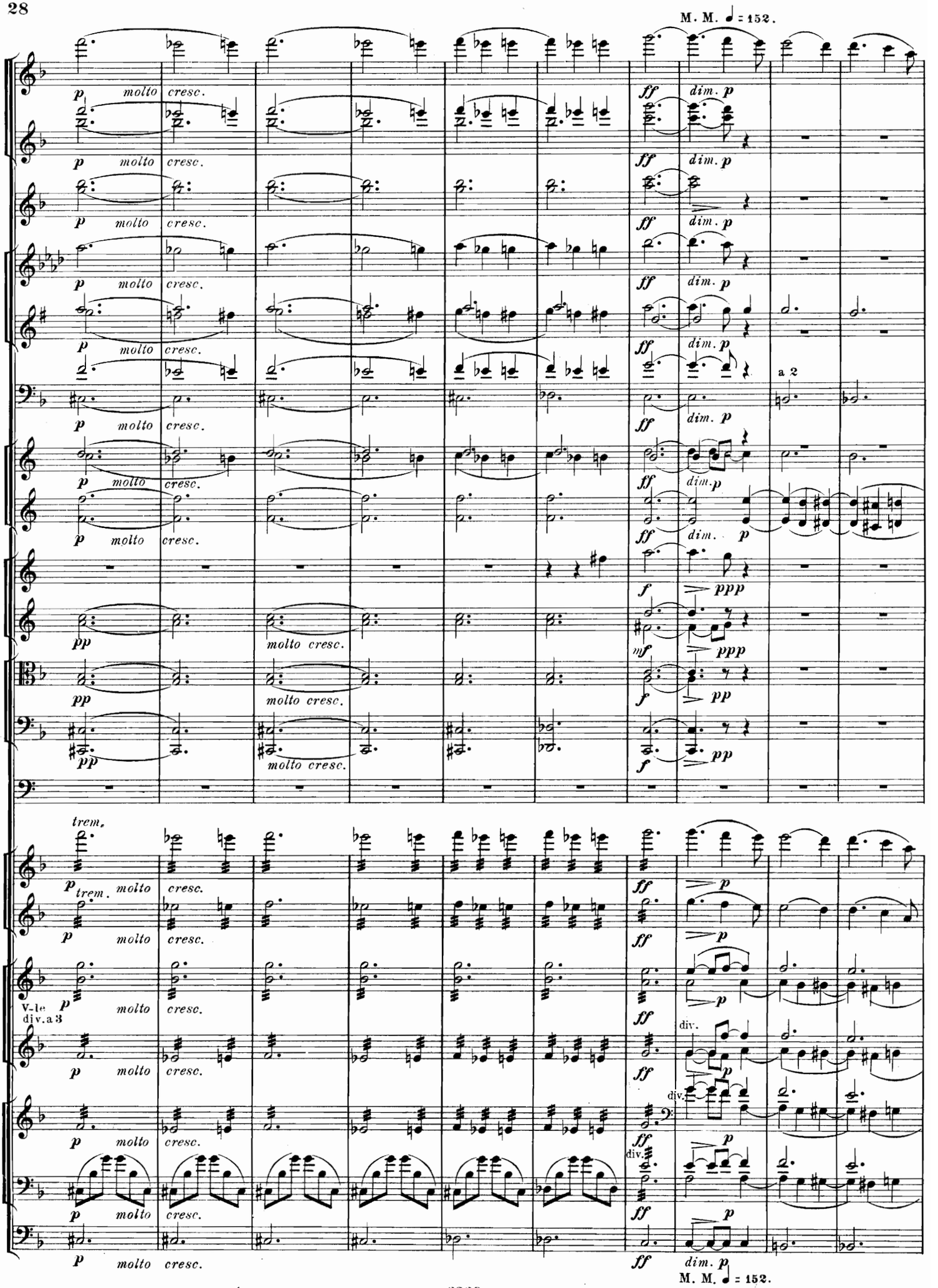
M. M. ♩ = 152.
p molto cresc.
ff dim. p
a 2
pp molto cresc.
f ppp
mf ppp
f pp
trem.
V-le div. a 3
div.
M. M. ♩ = 152.

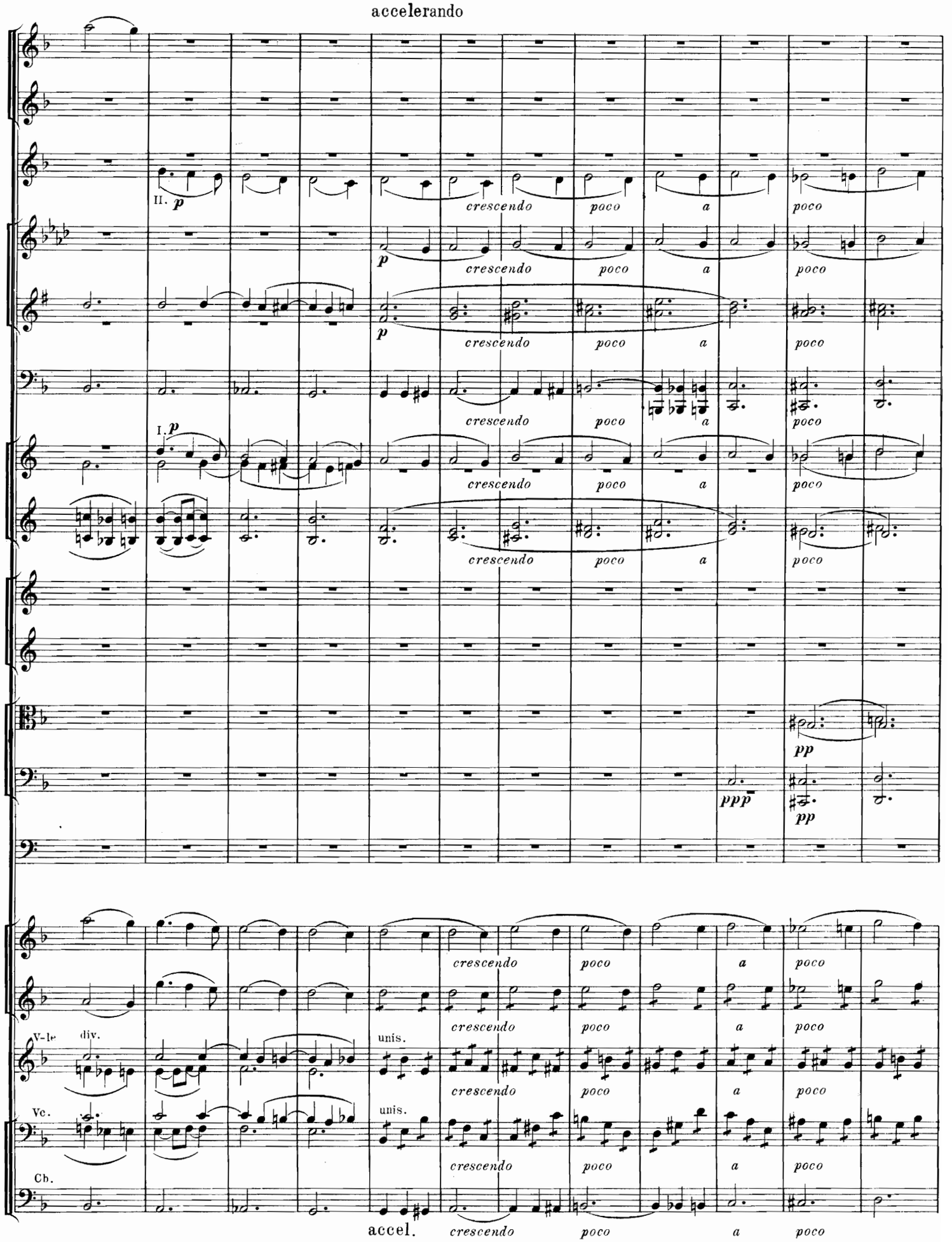
accelerando
II. p
I. p
p
crescendo
poco
a
poco
pp
ppp
V-le
div.
unis.
Vc.
Cb.
accel.

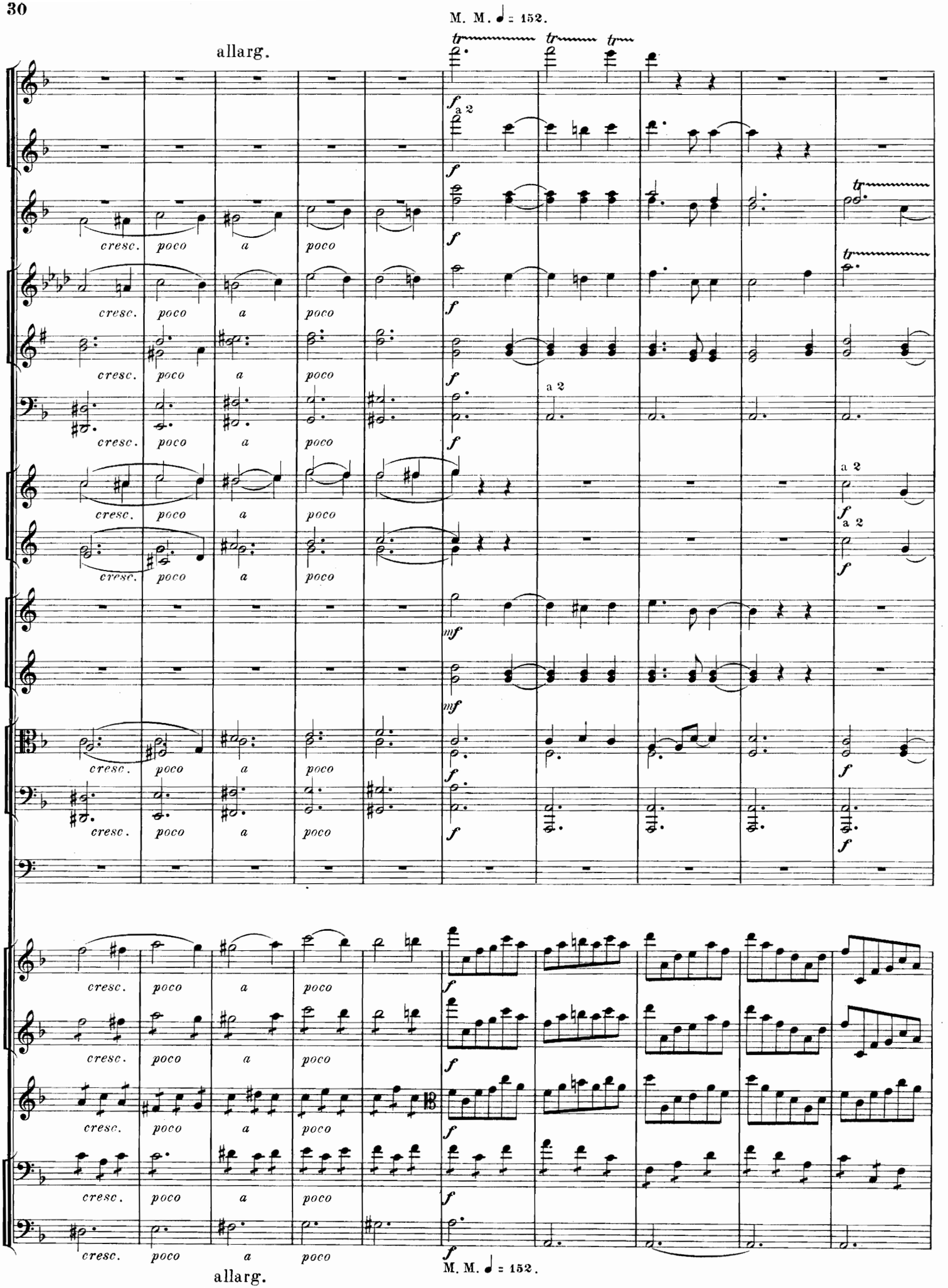
M. M. ♩ = 152.
allarg.
cresc. poco a poco
a 2
M. M. ♩ = 152.
allarg.

allarg.

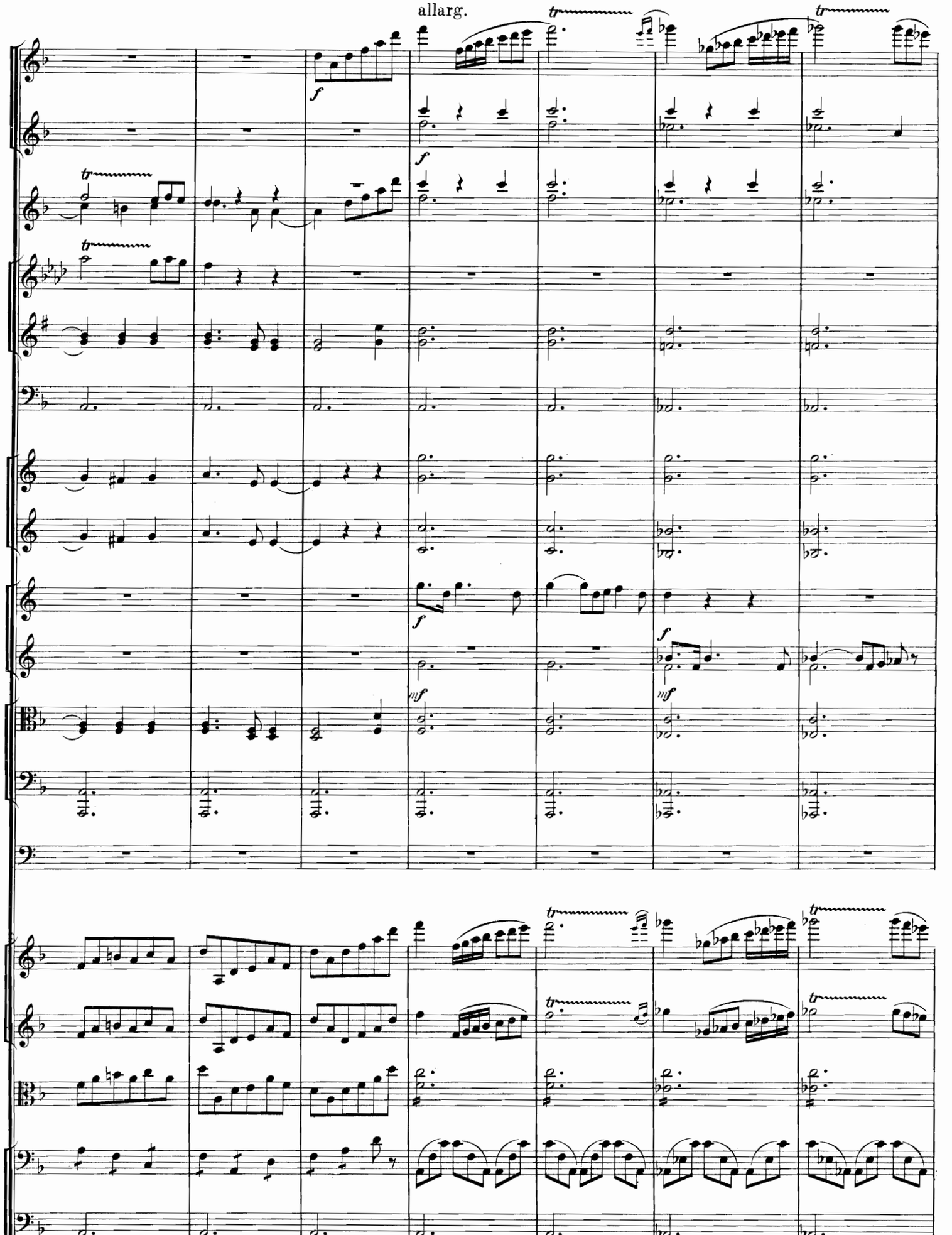

allarg.

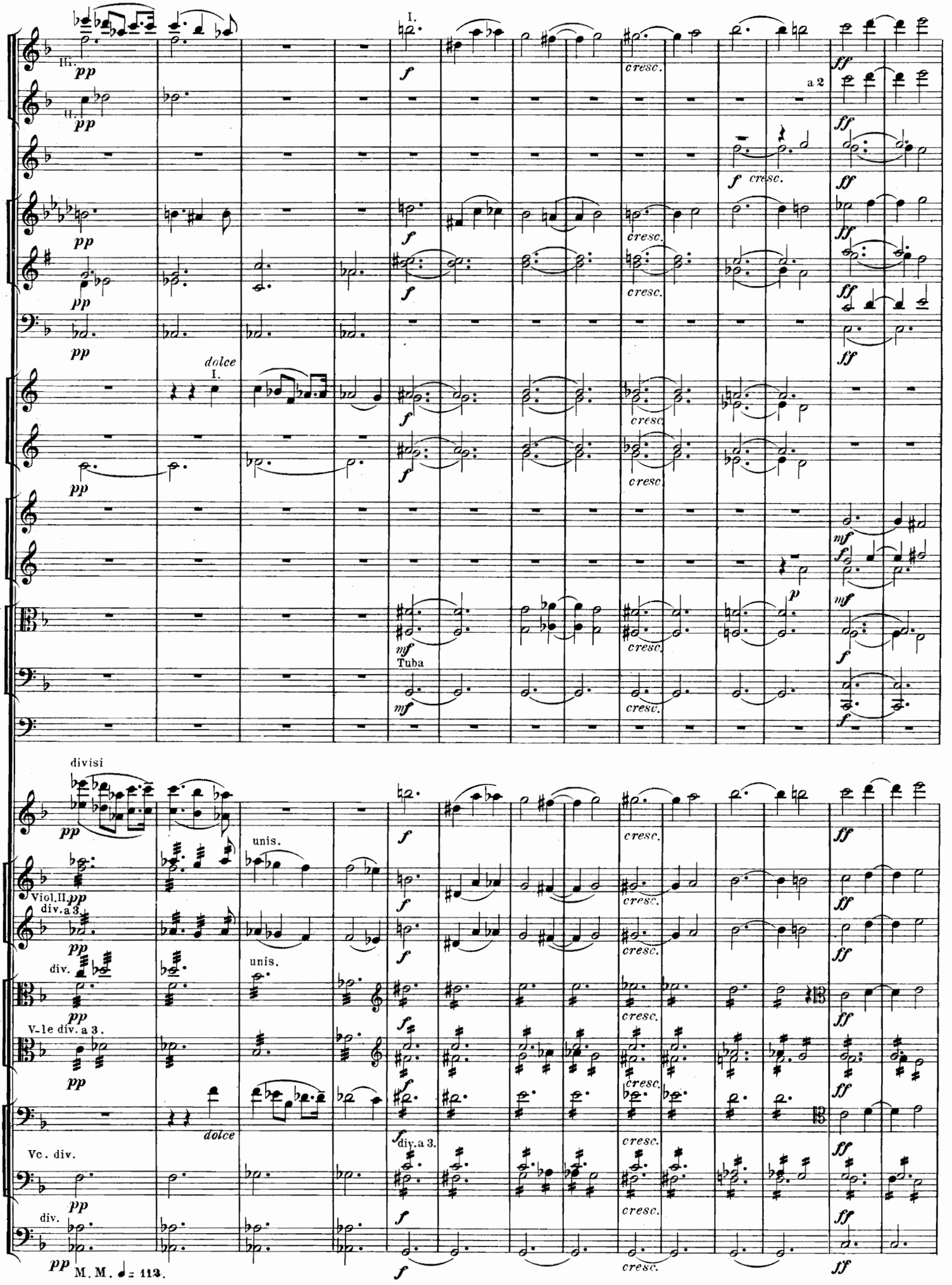
M. M. ♩= 112.
I.
III.
II.
dolce
I.
Tuba
a 2
divisi
unis.
Viol. II
div. a 3.
div.
V-le div. a 3.
dolce
Vc. div.
div.
M. M. ♩= 113.

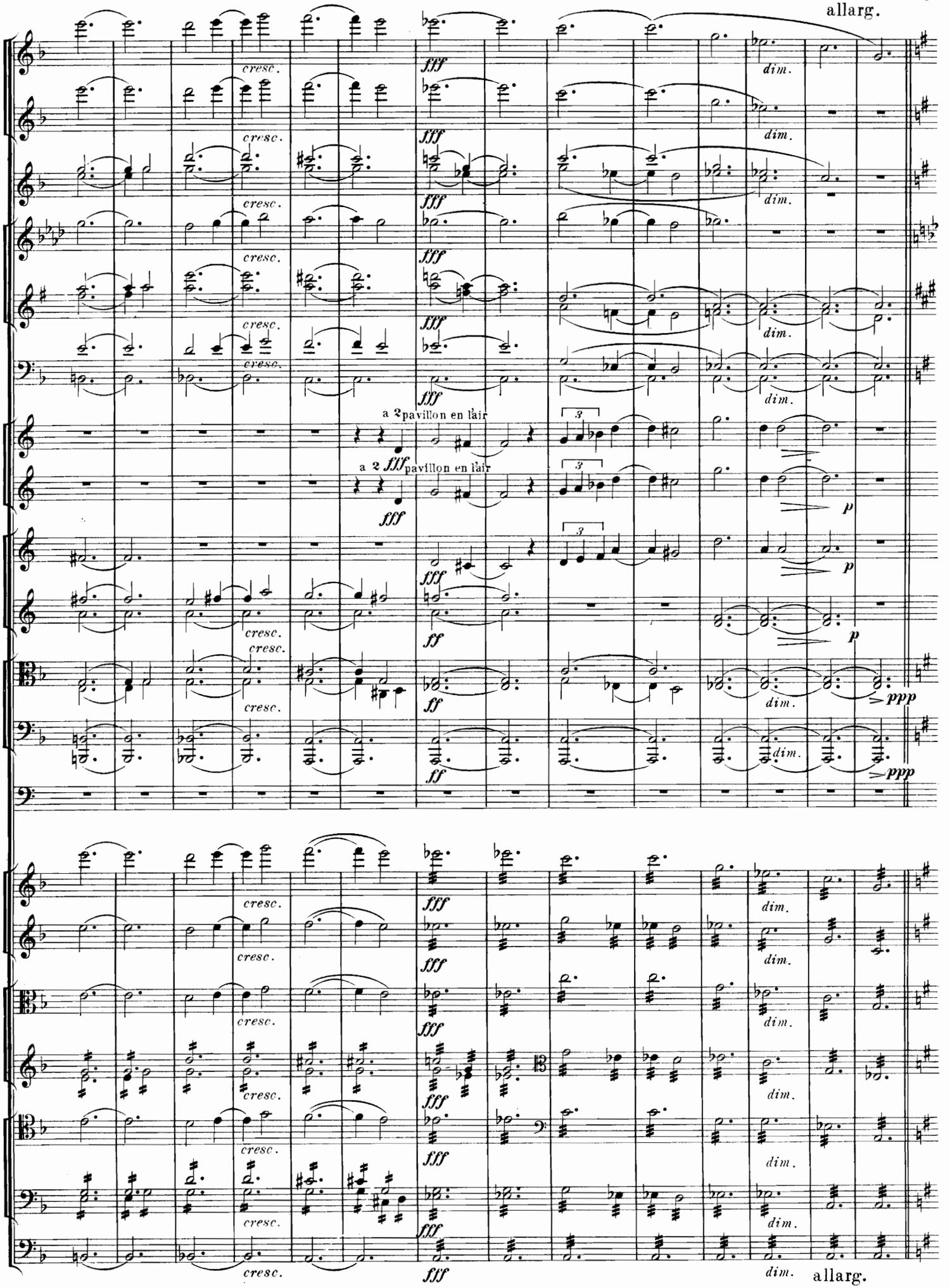
allarg.
cresc.
fff
dim.
a 2 pavillon en l'air
a 2 fff pavillon en l'air
p
ff
ppp
allarg.

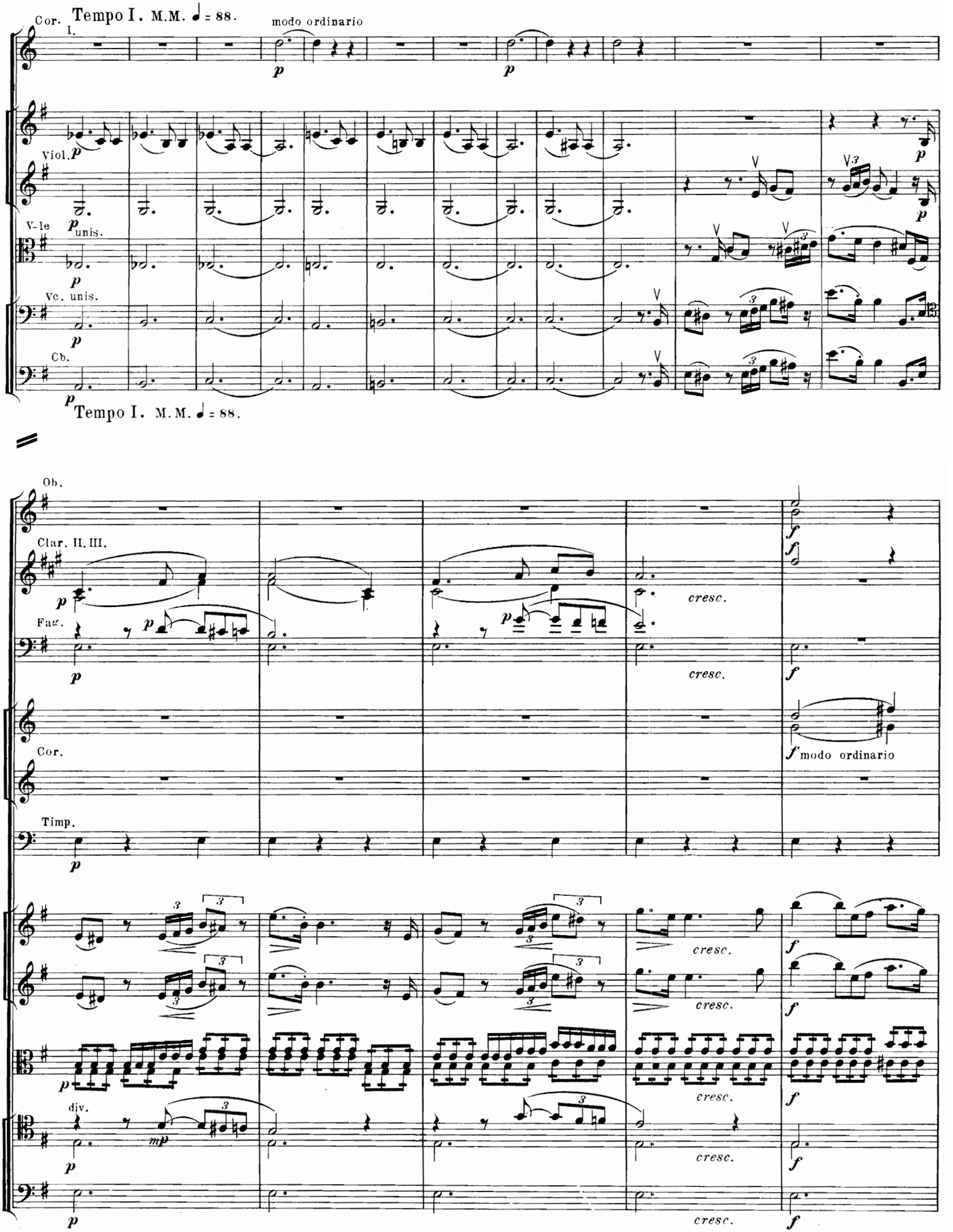
Cor. I.
Tempo I. M.M. ♩ = 88.
modo ordinario
Viol.
V-le
unis.
Vc. unis.
Cb.
Tempo I. M.M. ♩ = 88.
Ob.
Clar. II. III.
Fag.
Cor.
modo ordinario
Timp.
div.
cresc.

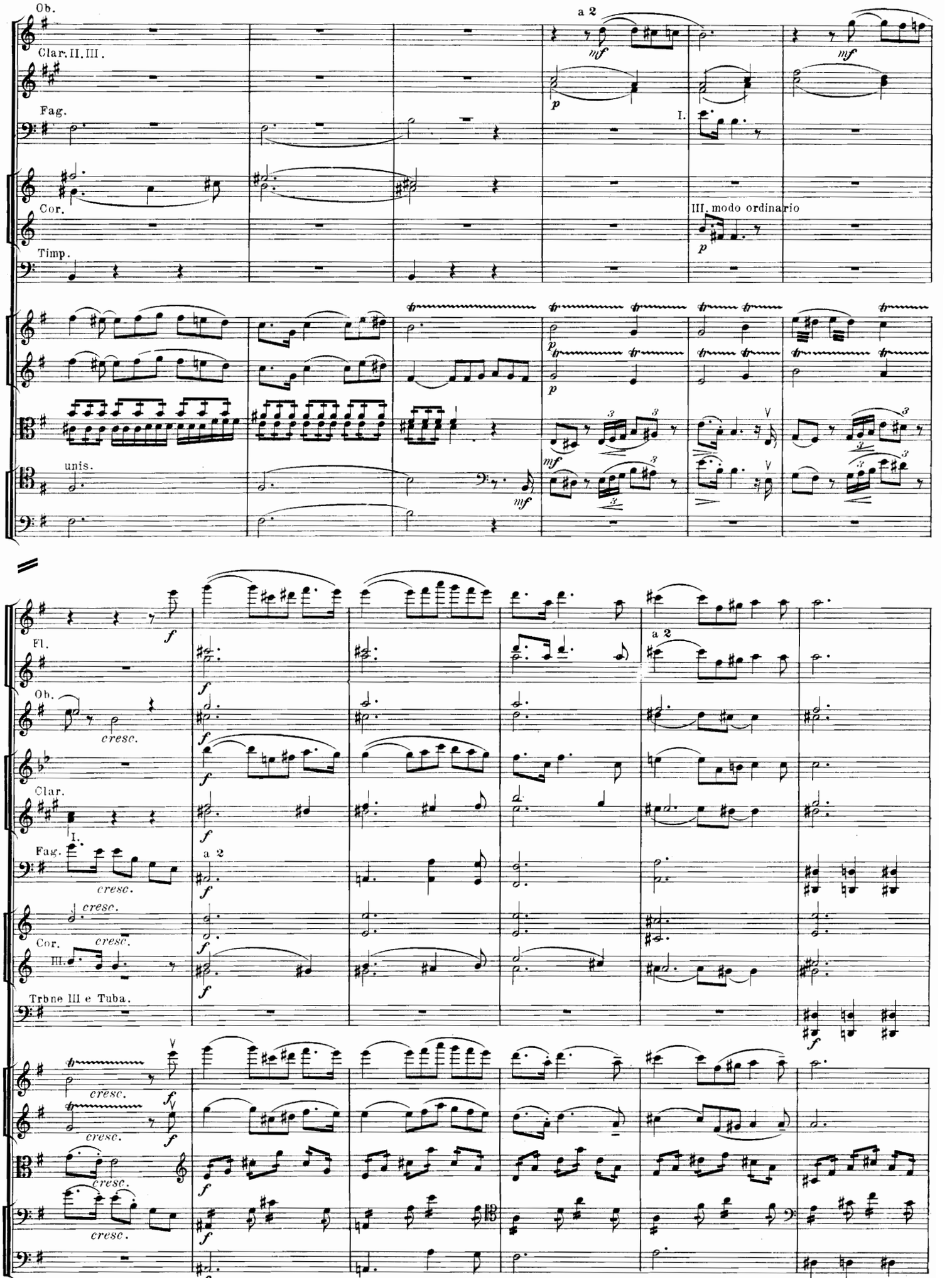
Ob.
Clar. II. III.
Fag.
Cor.
Timp.
a 2
I.
III. modo ordinario
unis.
Fl.
Ob.
Clar.
Fag.
Cor.
Trbne III e Tuba.
cresc.

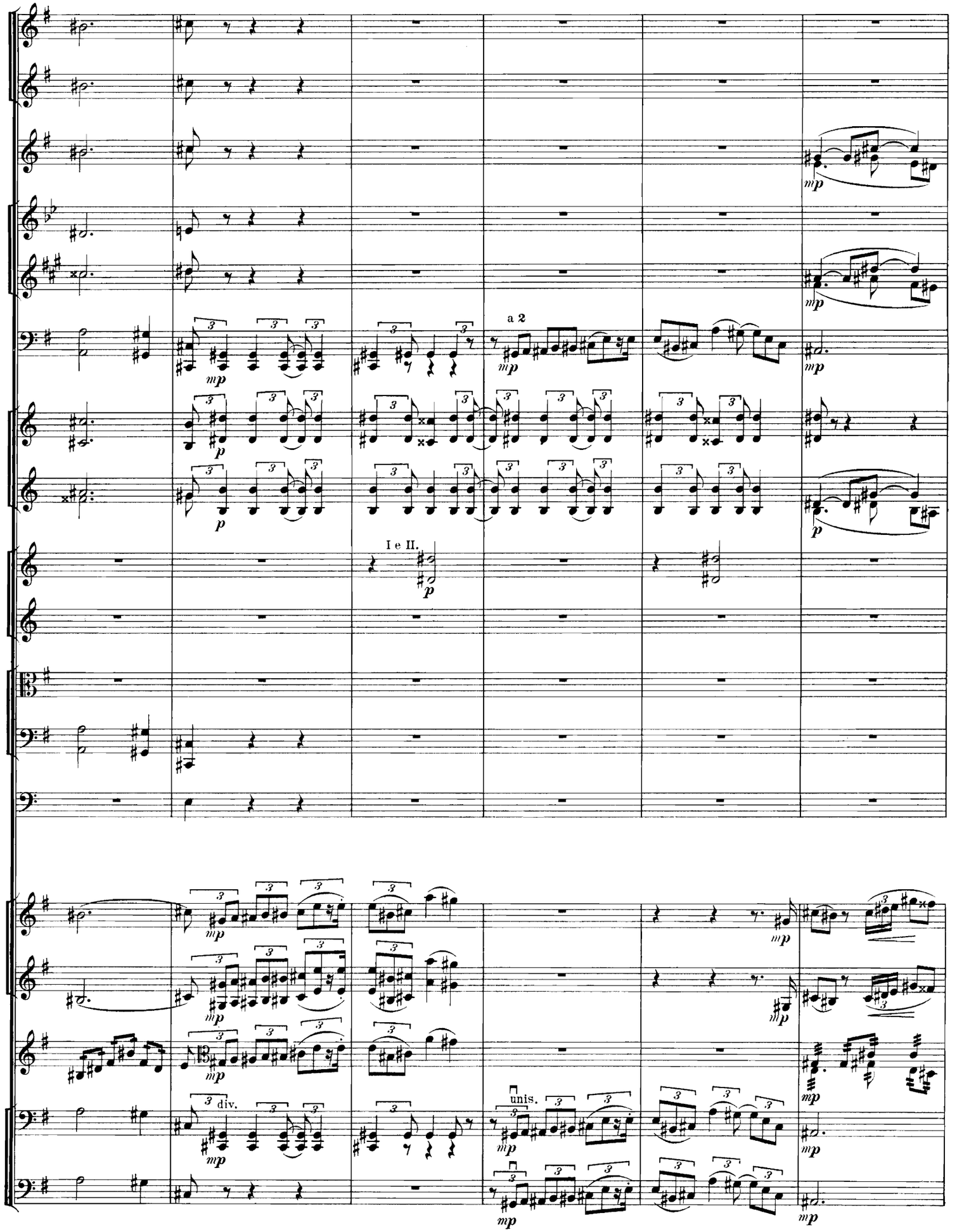
a 2
I e II.
div.
unis.

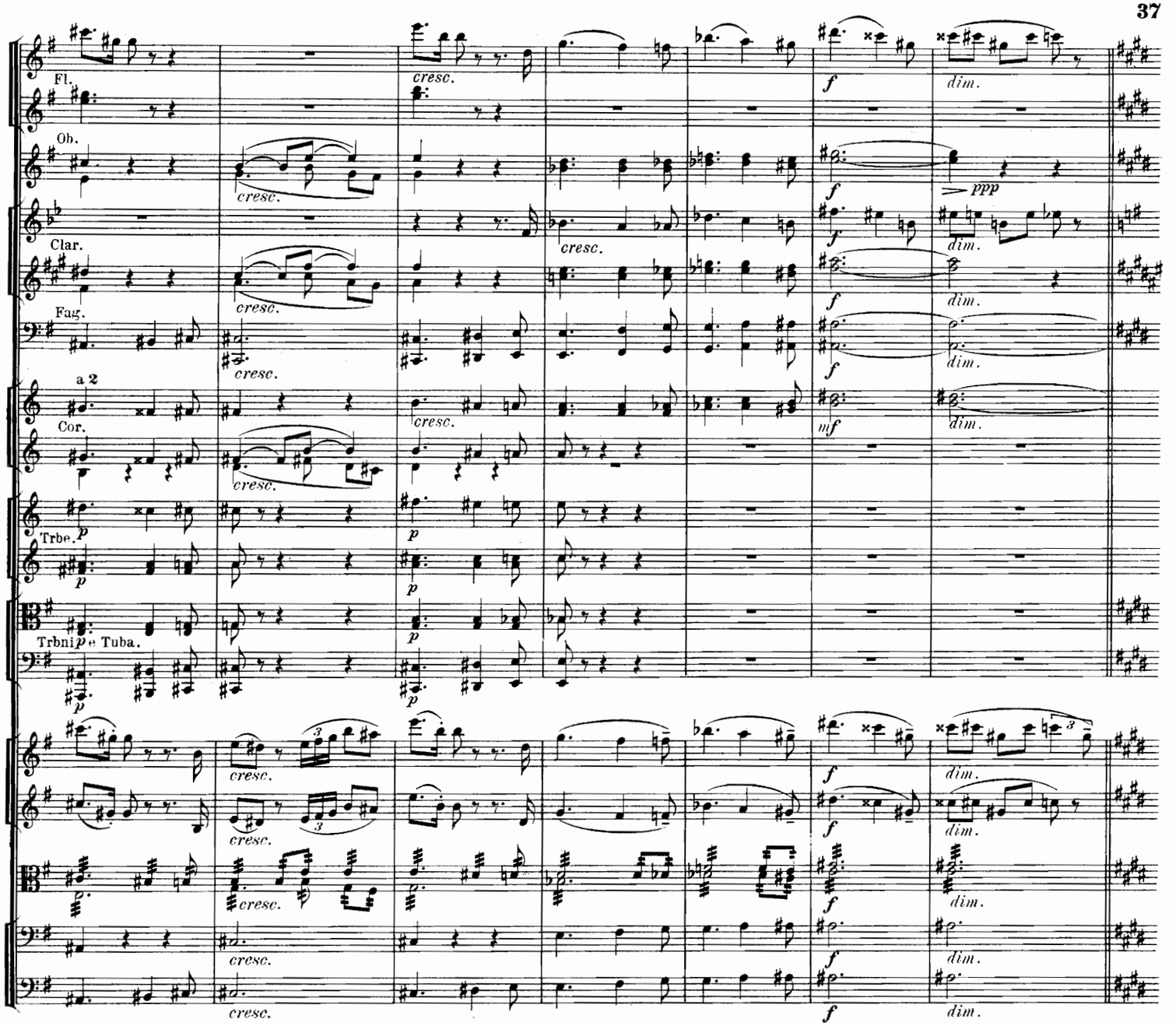
Fl.
Ob.
Clar.
Fag.
a 2
Cor.
Trbe.
Trbni e Tuba.
cresc.
f
dim.
ppp
mf
p

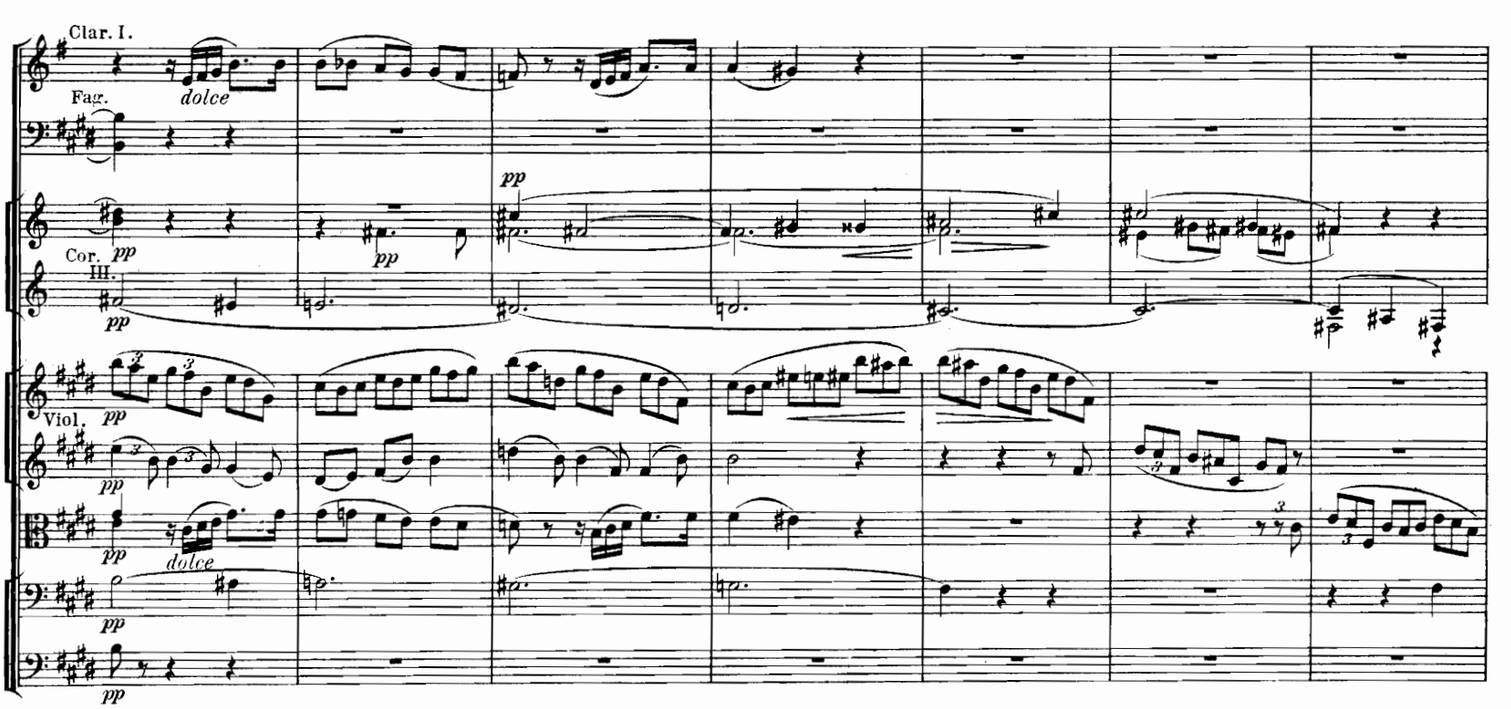
Clar. I.
Fag.
dolce
Cor. III.
Viol.
pp

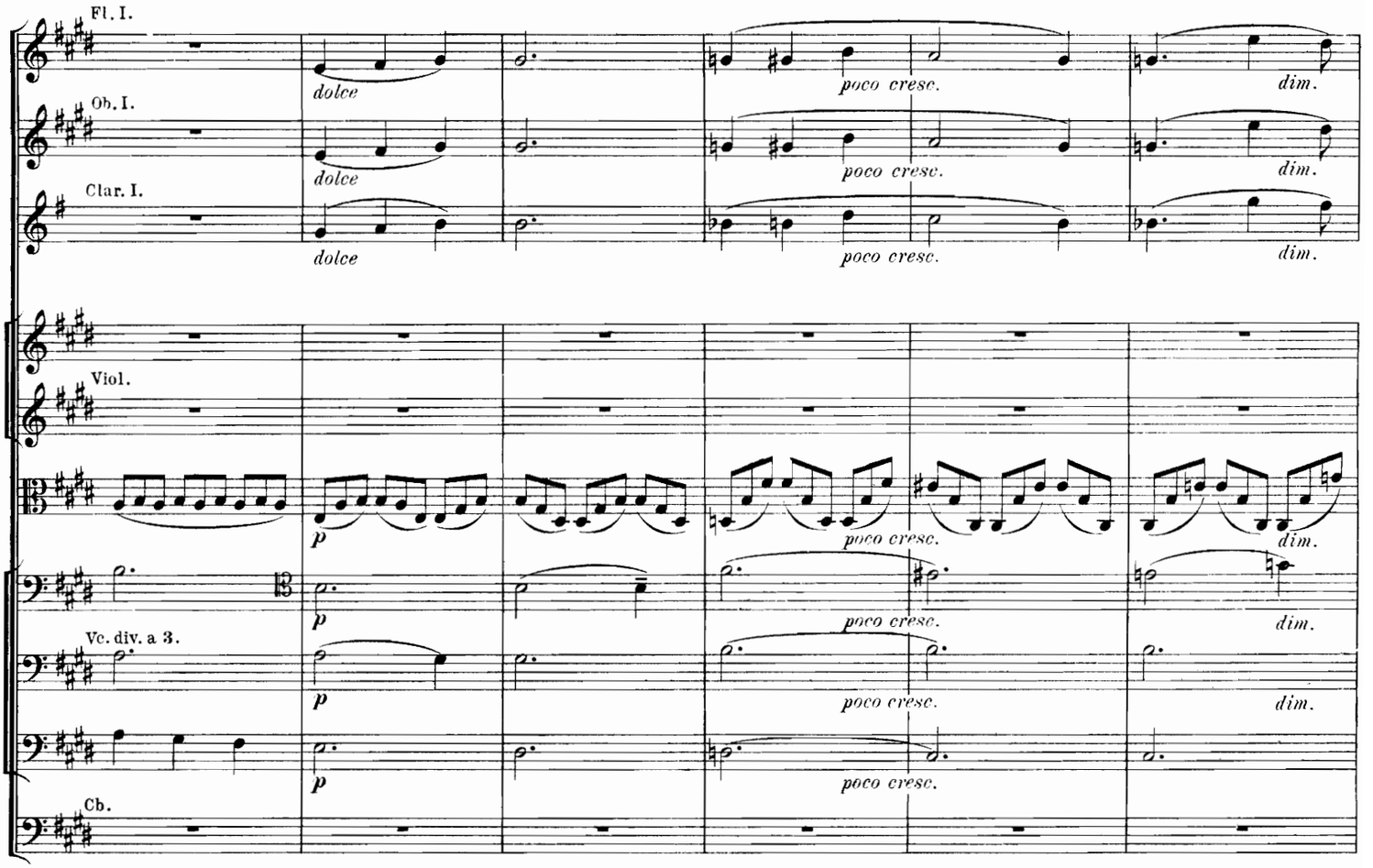
Fl. I.
Ob. I.
Clar. I.
Viol.
Vc. div. a 3.
Cb.
dolce
poco cresc.
dim.
p

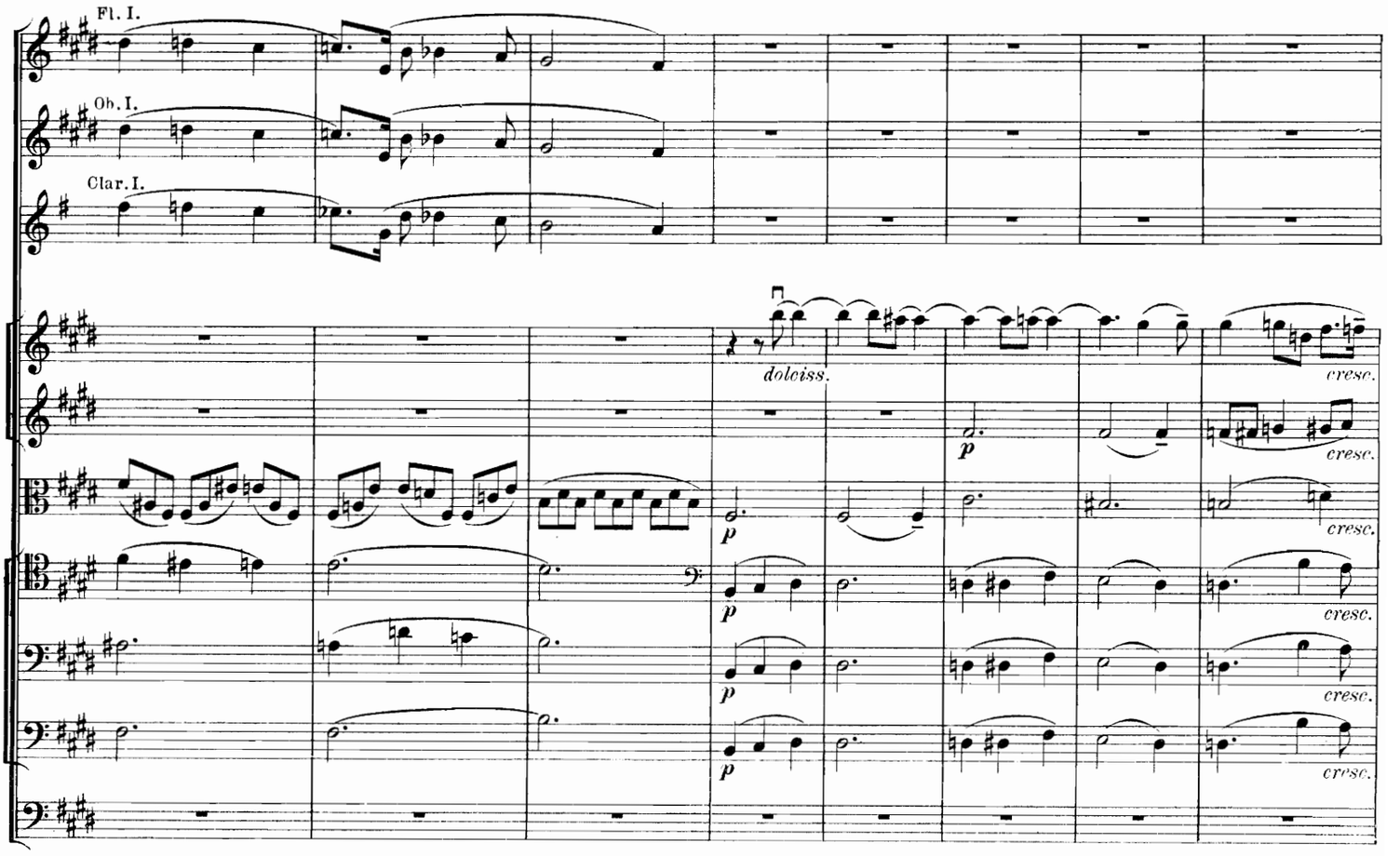
Fl. I.
Ob. I.
Clar. I.
dolciss.
cresc.
p

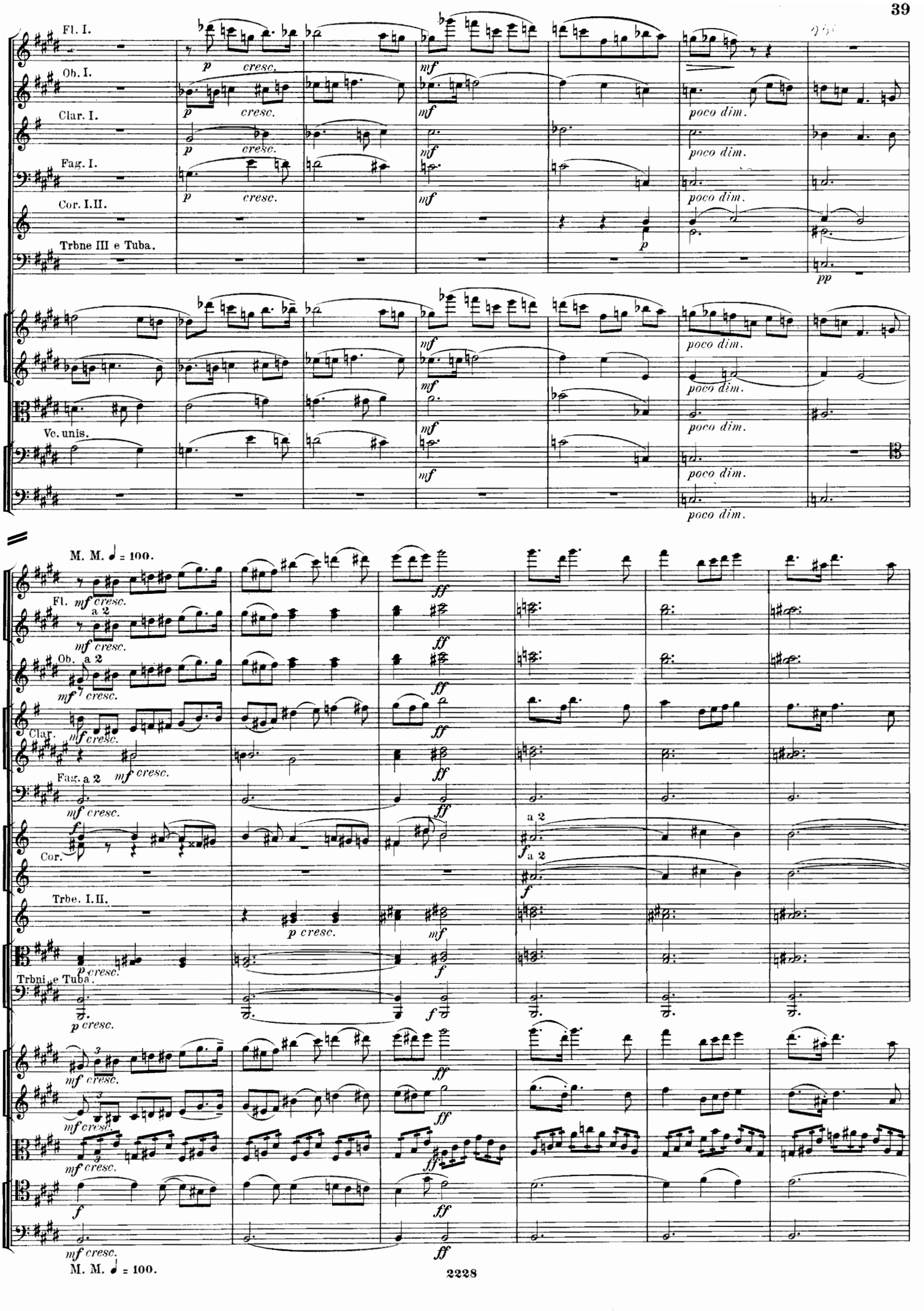
Fl. I.
Ob. I.
Clar. I.
Fag. I.
Cor. I.II.
Trbne III e Tuba.
Vc. unis.
p cresc.
mf
poco dim.
pp
M. M. ♩ = 100.
Fl.
Ob.
Clar.
Fag.
Cor.
Trbe. I.II.
Trbni e Tuba.
a 2
mf cresc.
ff
p cresc.
f
M. M. ♩ = 100.

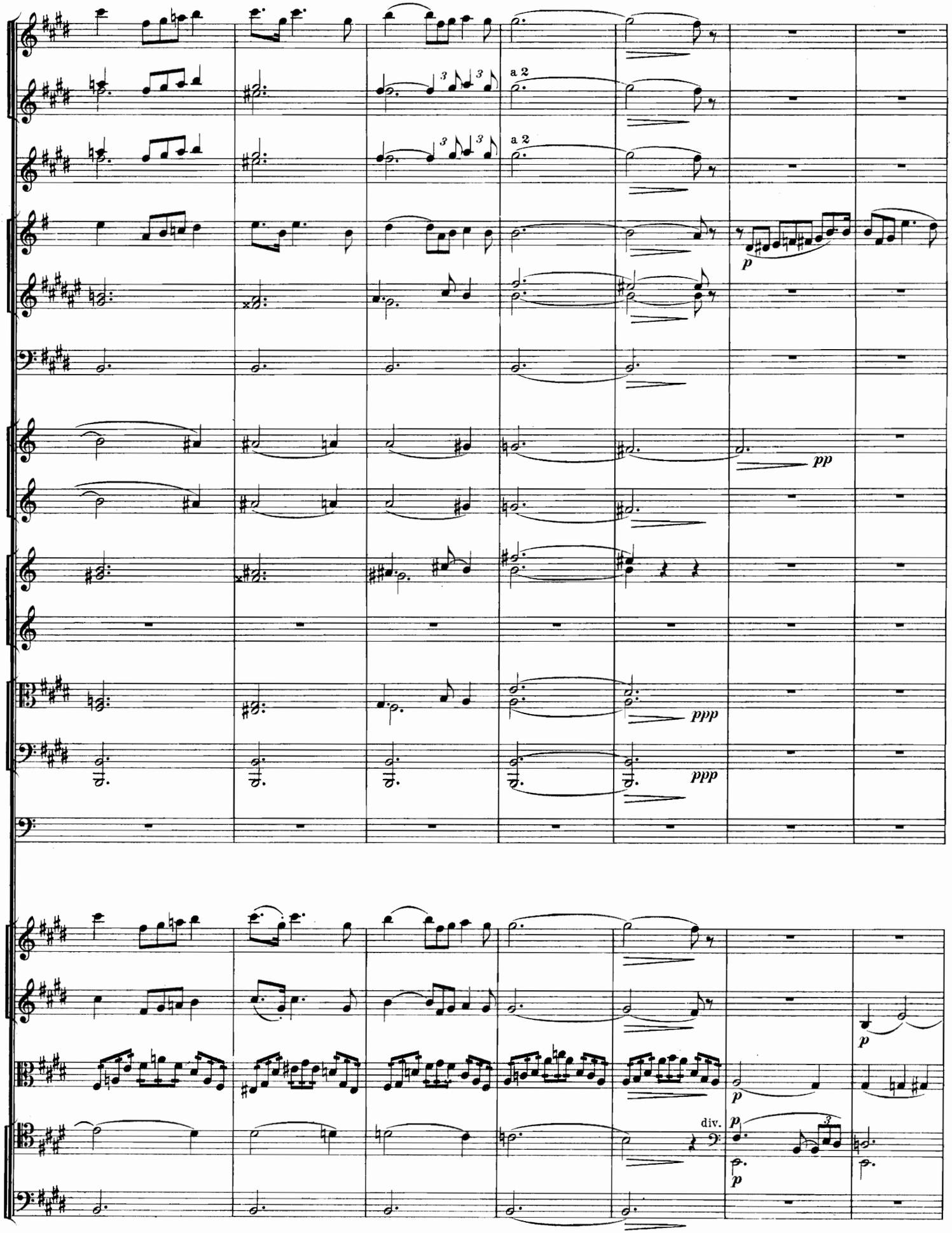
a 2
a 2
p
pp
ppp
ppp
p
p
div.
p
p