Var. XI

В умеренном движении

Moderato

cantabile

I

mf

a capriccio

Arpe

II

p

p

colla parte

I

mf

a capriccio

II

p

p

colla parte

I

mf

a capriccio

II

colla parte

mf

31 a tempo

I

II

p m.s.

a tempo

I

II

etc.

p

I

II

mf

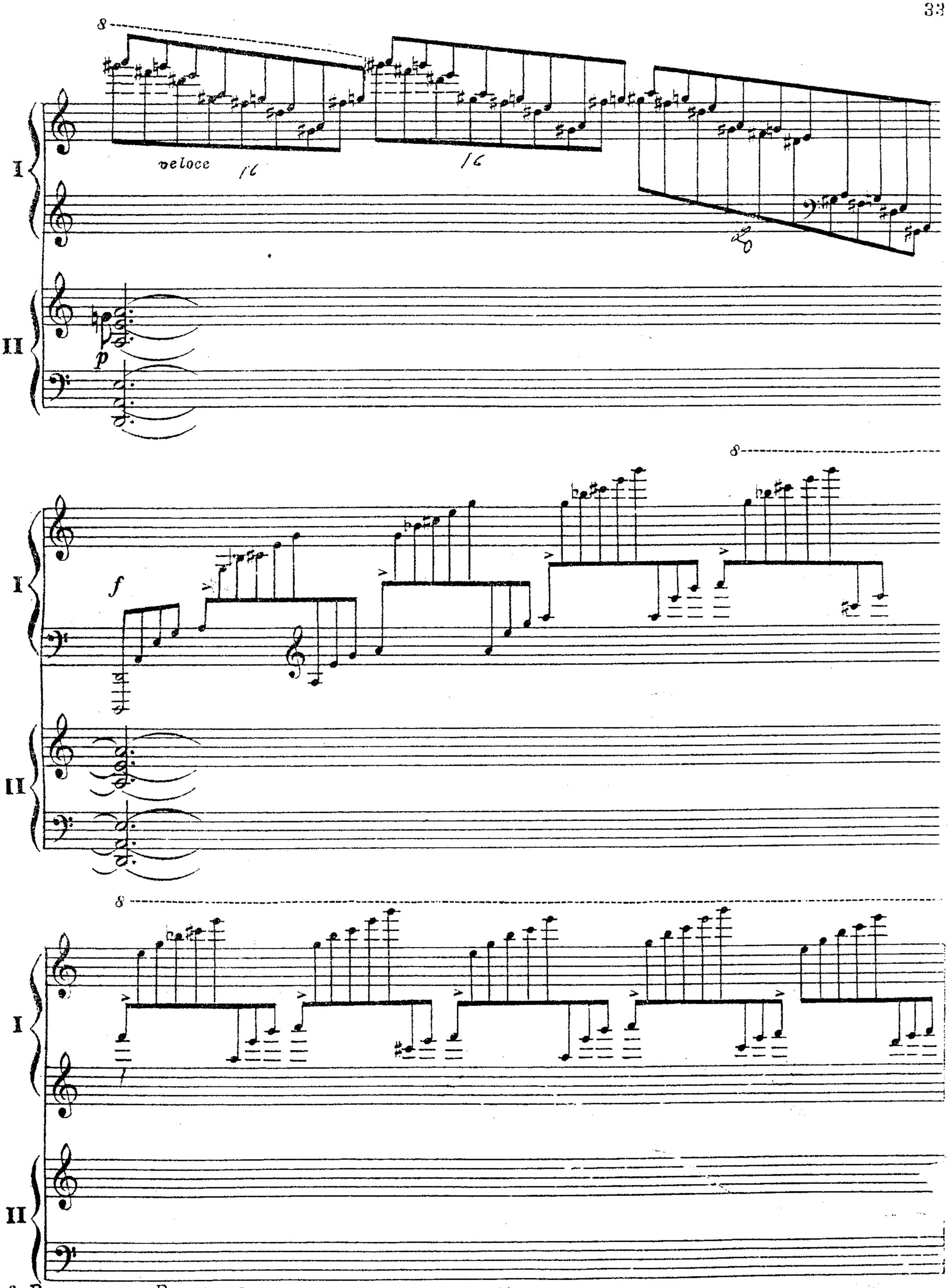
8
veloce
16
16
I
II
p
8
f
I
II
8
I
II

I

II

f

Arpe (*glissando*)

p

cresc.

f

Cadenza

mf

dim.

m.s.

p

Var. XII

Tempo di minuetto В темпе менуэта

I

II

p

32

Cl.

mf

mf

dim.

p

Corno

I

poco cresc.

etc.

Celli

II

cresc.

I

mf

mf

II

dim.

I

mf

II

33

I

II

p

cantabile

ob.

mf

I

II

dim.

p

I

II

mf

dim.

p

dim.

II

p

Var. XIII

Allegro Скоро

I

II

ff

f marcato

34

I

II

ff

f

I

II

35

I

II

ff

f

etc.

I

II

ff

Var. XIV Тот же темп

L'istesso tempo

I

II

marcato

f

36

molto marcato

Исполнять по желанию

37

I

II

I

II

38

I

II

ff

ff

8

loco

I

II

etc.

ff

I

II

dim.

39

dim.

mf.

dim.

I

II

p

p

Var. XV

Orchestra tacet (Оркестр молчит)

Più vivo. Scherzando (Живее, шутливо)

I

poco cresc.

mf

p

8

I

I

cresc.

I

8

f

I

dim.

p

II

pp

I

II

m.d.

m.s.

I

II

m.d.

m.s.

I

II

p *cresc.* - - -

mf

f

41

dim.

pp

pp

p

p

p

42

I

II

cresc.

I

II

sf

p

I

II

p

cresc.

sf

Var. XVI

Allegretto Довольно скоро

I

II

pp

p

p

43

I

II

mf

dolce e grazioso

pp

m.d.

I

p

II

m.d.

mf

m.s.

I

II

p

mf

dim.

pp

44

I

mf

dim.

mf

II

pp

m.d.

m.d.

m.s.

mf

I

p

mf

II

Violino
solo

mf

dim.

mf

I

II

p

dim.

45

I

6

3

p

m.s.

8

II

pp

I

6

p

m.s.

8

etc.

II

pp

46

I

II

m.s.

p

pp

etc.

dolce

m.d.

m.s.

dim.

Var. XVII (M. M. ♩= ♩.)

I

II

p *crescendo*

p

marcato

mf

47

I

f

p

p

etc.

II

I

cresendo

p

dim.

p

II

48

I

II

p

cresc.

dim.

f

etc.

49

mf

I

II

dim.

p

rit.

dim.

rit.

mf

I

pp

pp

etc.

II

p

I

dim.

II

Celli

p

Var. XVIII

Andante cantabile (Спокойно, певуче)

mf *p* *pp* *mf* *dim.* *p* *cresc.*

I

II

I

II

f

50

rubato

mf

f

dim.

cresc.

rubato

mf

p

mf

dim.

mf

dim.

p

I

II

cresc.

cresc.

51

I

II

f

ff

I

II

f

dim.

I

II

dim.

f

dim.

52

dim.

mf

p dolce

mf

dim.

p

dim.

pp

rit.

I

II

p *dim.* *pp*

A tempo vivace(В живом темпе)

I

II

sf *p* *f* *p*

VAR. XIX

L'istesso tempo(Тот же темп)

quasi pizzicato

I

II

p *f* *sf*

53

I

II

I

II

54

I

II