A Jayme Ovalle

CANÇÃO DA FOLHA MORTA

SERÉSTA (Nº 3)

Rio, 1926

Poesia de Olegario Marianno

H. Villa-Lobos

Não muito depressa (*M.* ♩= 80)

PIANO.

Fo-lha! ca-his-te ao meu la-do.

No ul-ti-mo dó-bre de um si-no,

La-gri-ma ver-de dos ra - mos! Es o pre-sen-te o pas-sa - do
Por u - ma tar - de sem fim, *Morres - te com o meu des-ti - no,*

sfz p sfz p sfz p sfz p

rall. a tempo

De tu-do o que nos a-ma - mos Na mi-nha fun-da tris-te - za
Le-vando um pou-co de mim. *No teu to-do de abando - no,*

sfz p rall. sfz p a tempo sfz p

De crea-tu-ra sin-gu-lar, É um res to de bel le za
De hu-ma-na de-li-ca-de - za, *Vibram sau - dades de eu-to - no E an-*

sfz p sfz p sfz p sfz p

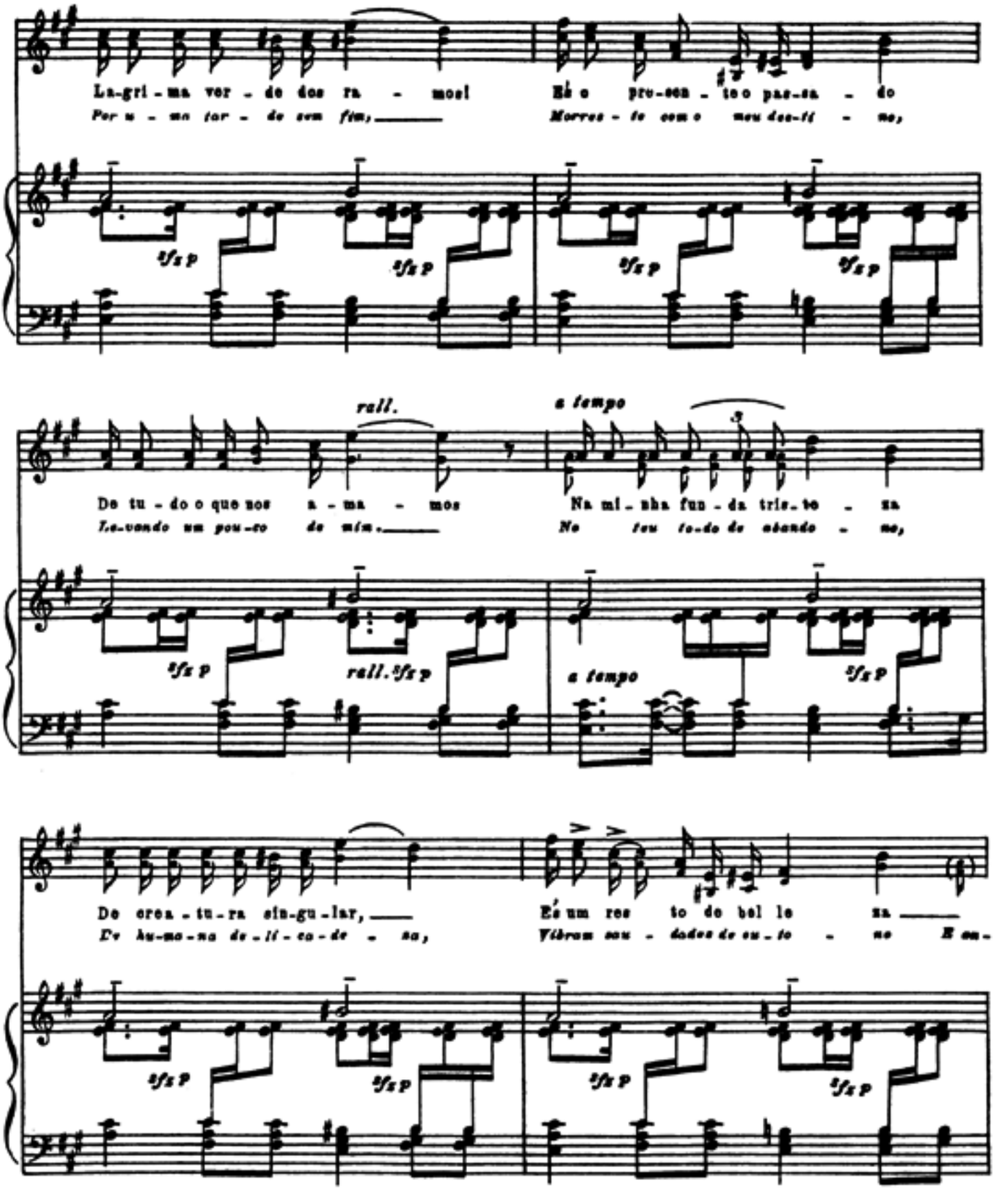

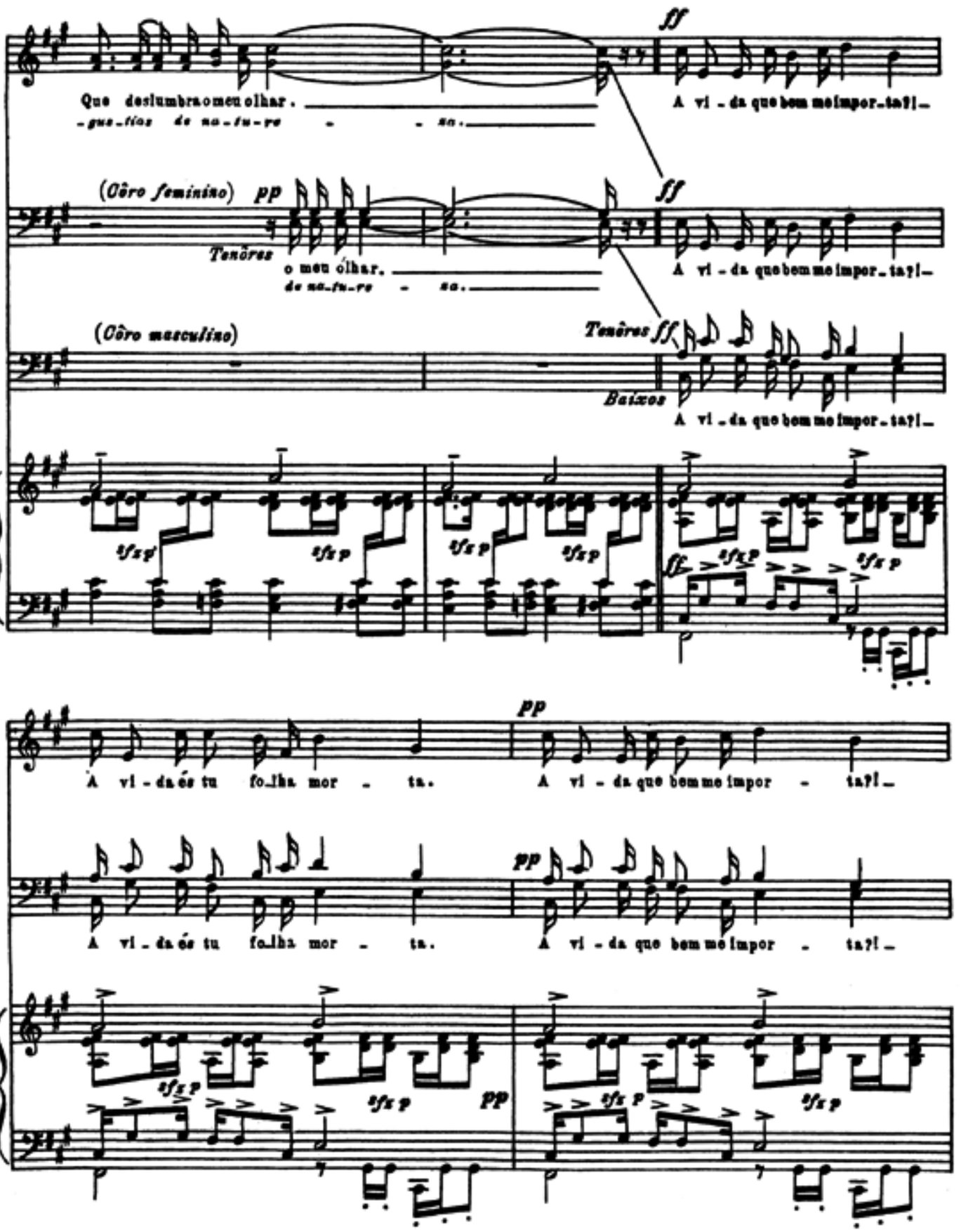
Que deslumbra o meu olhar.
-gus-tias de na-tu-re - - za.
A vi-da que bem me impor-ta?!-
(Côro feminino)
Tenôres
o meu olhar.
de na-tu-re - za.
A vi-da que bem me impor-ta?!-
(Côro masculino)
Tenôres
Baixos
A vi-da que bem me impor-ta?!-
A vi-da és tu fo-lha mor - ta.
A vi-da que bem me impor - ta?!-
A vi-da és tu fo-lha mor - ta.
A vi-da que bem me impor - ta?!-

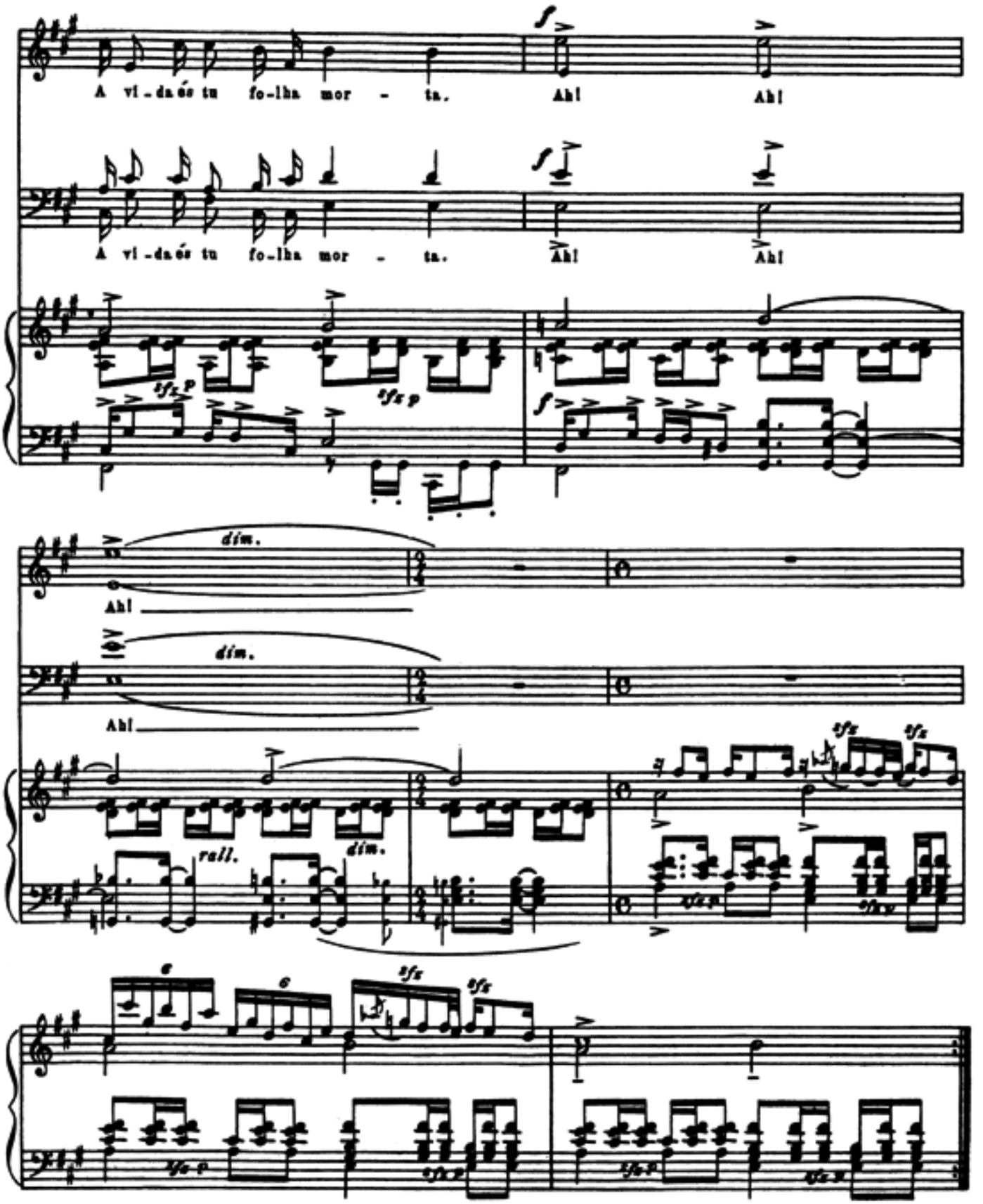
A vi-da é tu fo-lha mor - ta.
Ah!
Ah!
A vi-da é tu fo-lha mor - ta.
Ah!
Ah!
dim.
Ah!
dim.
Ah!
rall.
dim.

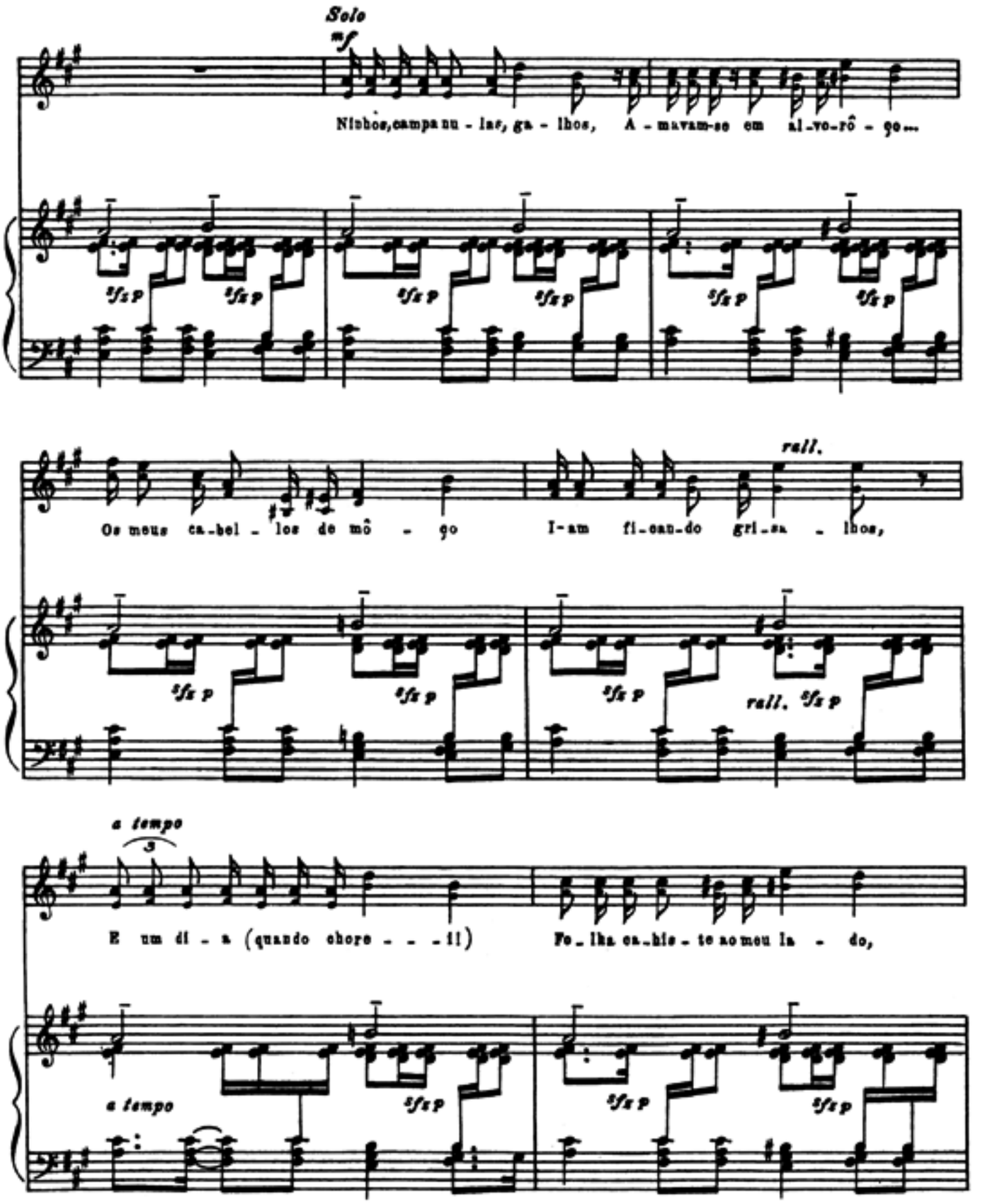
Solo
mf
Ninhos, campa nu - las, ga - lhos, A - mavam-se em al-vo-rô - ço...
Os meus ca-bel - los de mô - ço I-am fi-can-do gri-sa - lhos,
rall.
rall.
a tempo
E um di - a (quando chore - - - il) Fo-lha ca-hi-te ao meu la - do,
a tempo

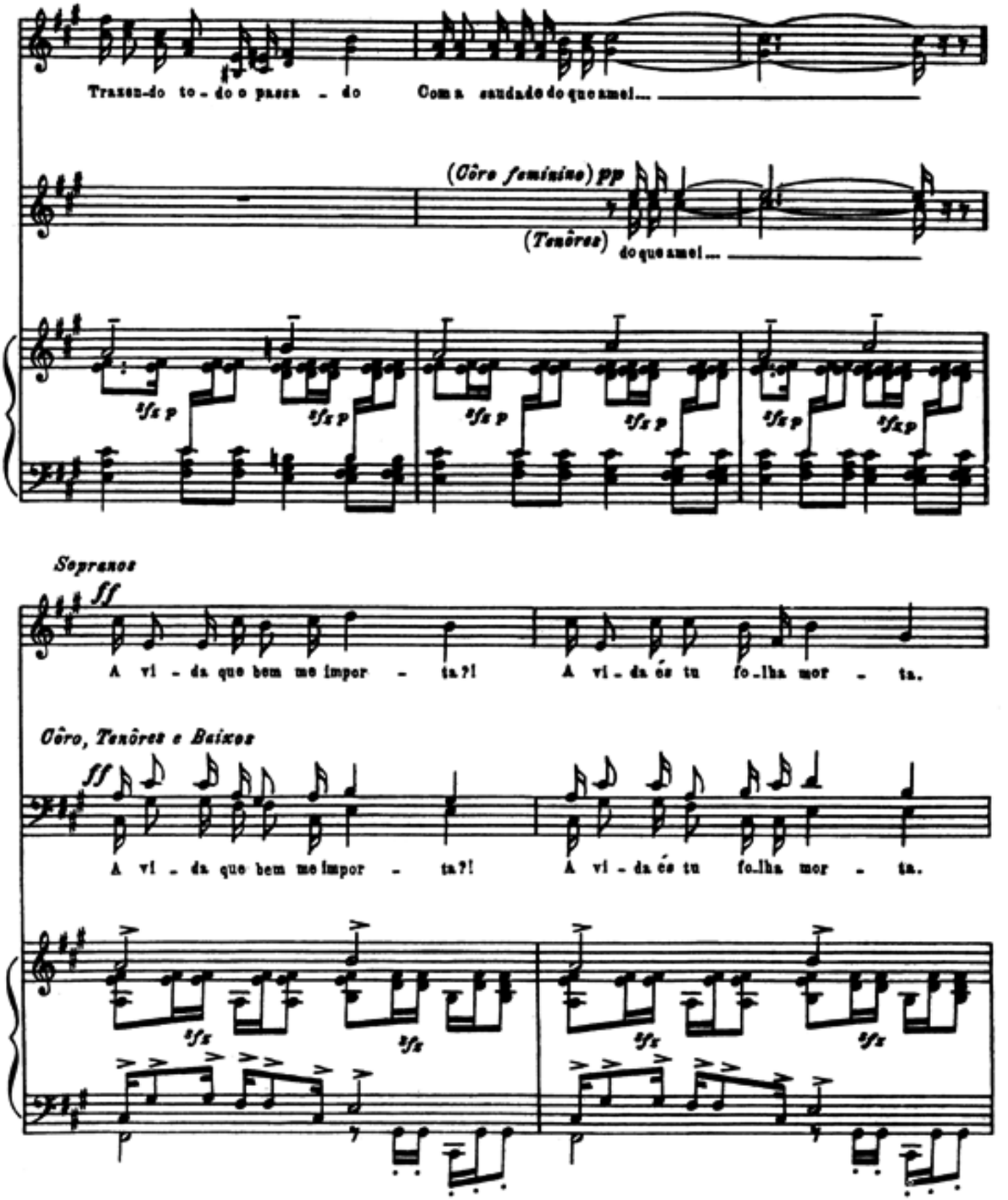
Trazen-do to - do o passa - do Com a saudade do que amei...
(Côro feminino) pp
(Tenôres) do que amei...
sfz p
Sopranos
ff
A vi - da que bem me impor - ta?! A vi - da é tu fo-lha mor - ta.
Côro, Tenôres e Baixos
ff
A vi - da que bem me impor - ta?! A vi - da é tu fo-lha mor - ta.
sfz
p

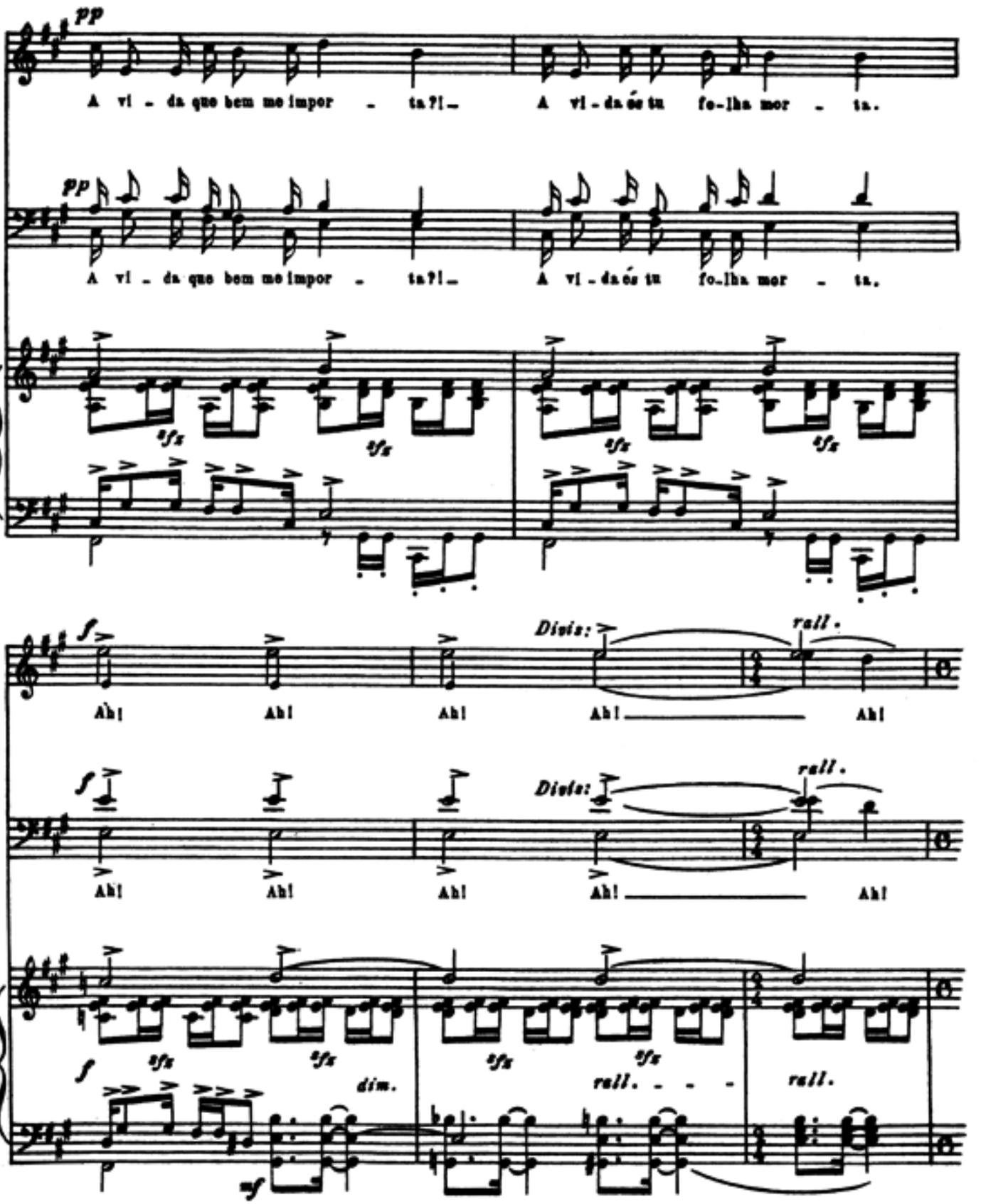
pp
A vi - da que bem me impor - ta?! A vi - da é tu fo-lha mor - ta.
pp
A vi - da que bem me impor - ta?! A vi - da é tu fo-lha mor - ta.
sfz
sfz
sfz
sfz
f
Ah! Ah! Ah! Divis: Ah! rall. Ah!
f
Ah! Ah! Ah! Divis: Ah! rall. Ah!
f
sfz
sfz
sfz
sfz
dim.
rall. - - -
rall.
mf

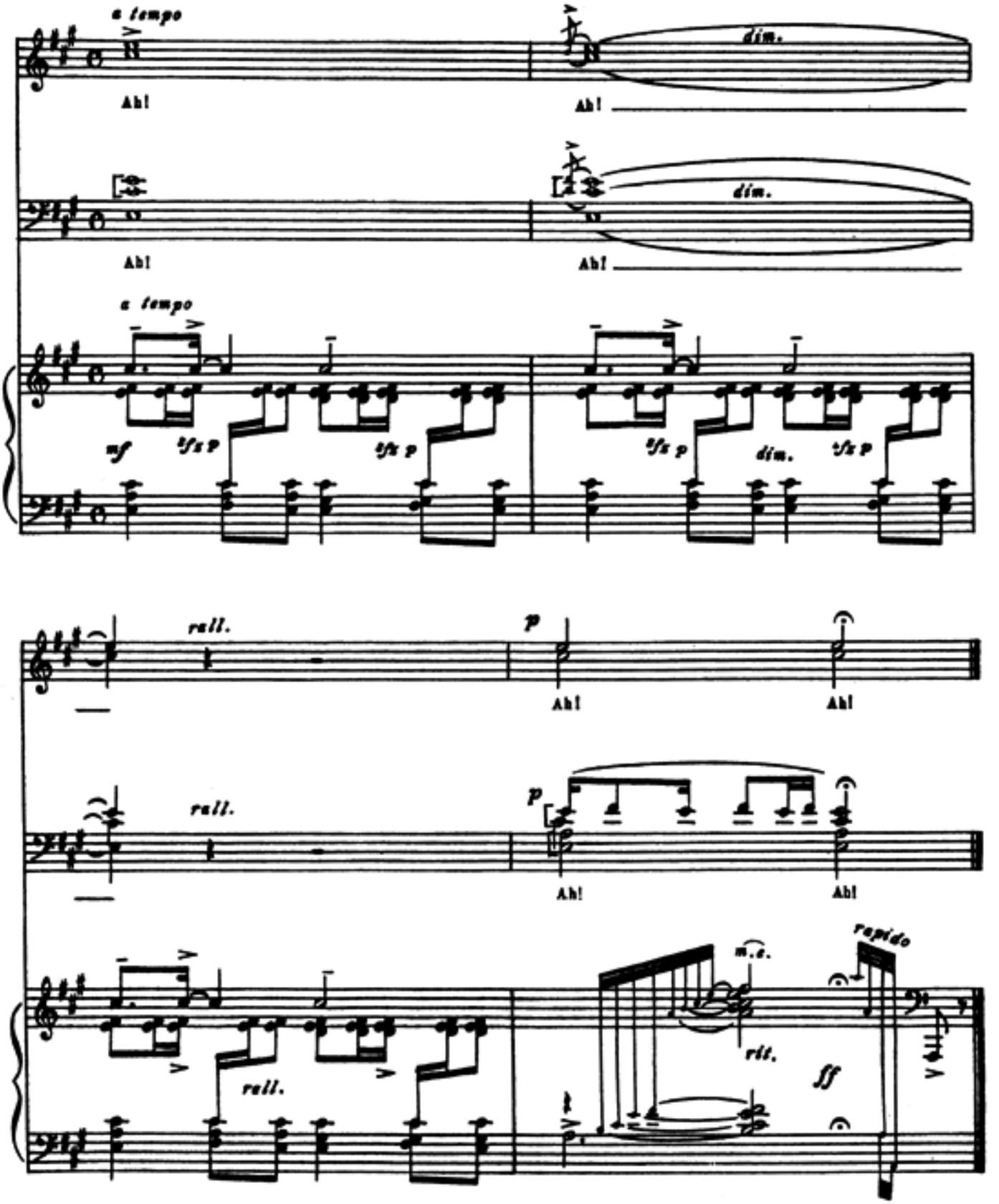
a tempo
dim.
Ah!
Ah!
Ah!
Ah!
a tempo
mf
sfz p
sfz p
sfz p
dim.
sfz p
rall.
p
Ah!
Ah!
rall.
p
Ah!
Ah!
rall.
m.s.
rapido
rit.
ff